Produkta datu lapa

Specifikācijas

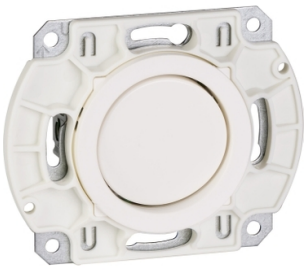

Robusts -slēdzis 2-polu bezskrūves - balts

WDE000930

Galvenā

Produktu klāsts	Robusts
Produkta vai sastāvdaļas veids	Taustiņš
Ierīces prezentācija	Mehānisms ar stiprinājuma rāmi
Krāsas tonis	balts
Daudzums komplektā	Komplektā 5

Papildinošs

Forma	Apaļa svira
Aktuātors	Svira
Ierīces montāža	Iebūvējams
Slēdža funkcija	2-polu
Slēdža modelis	[2]
Nominālā strāva	16 A pie 250 V AC
Savienojuma vieta	Bezskrūvju spailes
Savienojumu cilpu skaits	2
Spailes savienojuma kapacitāte	1 x 1.5...2 x 2.5 mm² pie cietsa kabelis(-i) 1 x 1.5...2 x 2.5 mm² pie cietsa savīts kabelis(-i)
Materiāls	PC/ABS
Fiksācijas režīms	ar spīļu komplektu : ievietot
Iebūvēšanas dziļums	20 mm
Augstums	71 mm
Platums	88 mm
Projicēšanas dziļums	13 mm
Produktu saderība	Jāpabeidz ar Robust rāmi

Vide

Standarti	EN 60669-1
Kvalitātes zīmes	CE
Produkta sertifikācija	FIMKO NEMKO SEMKO
IP aizsardzības pakāpe	IP20 arī ar noņemtām vizuālajām daļām
IK aizsardzības pakāpe	IK09 atbilst EN 62262

Ir sasniegts maksimālais salīdzināmo produktu skaits. Lūdzu, atveriet sadaļu Salīdzināt produktus #SAITE# un izdzēsiet kādu produktu, lai turpinātu.

Iepakošanas vienības

Pirmā iepakojuma vienības tips	PCE
Vienību skaits 1. iepakojumā	1
1. iepakojuma augstums	3,000 cm
1. iepakojuma platums	7,000 cm
1. iepakojuma garums	9,000 cm
1. iepakojuma svars	73,000 g
Otrā iepakojuma vienības tips	CAR
Vienību skaits 2. iepakojumā	60
2. iepakojuma augstums	25,000 cm
2. iepakojuma platums	29,000 cm
2. iepakojuma garums	39,000 cm
2. iepakojuma svars	5,000 kg

Līguma garantija

Garantija (mēnešos)	18

Environmental Data

Schneider Electric mērķis ir līdz 2050. gadam sasniegt nulles emisiju statusu, izmantojot piegādes ķēdes partnerību, zemākas ietekmes materiālus un cirkularitāti, izmantojot mūsu pašreizējo kampaņu "Use Better, Use Longer, Use Again", lai pagarinātu produktu kalpošanas laiku un to pārstrādājamību.

Environmental Data skaidrojums >

Kā mēs novērtējam produktu ilgtspēju >

Use Better

Materiāli un iepakojums

Iepakojums izgatavots no pārstrādāta kartona	**Nē**
Iepakojums bez plastmasas	**Nē**
SCIP numurs	**D3c840d2-b54e-4e8b-a465-c39880495453**
ES RoHS direktīva	**Atbilst**
REACh regula	**Atsauce satur vielas virs noteiktās normas, kas rada ļoti lielas bažas**

Use Again

Pārsaiņošana un atkārtota ražošana

Atgriešana	**Jā**
WEEE marķējums	**Eiropas Savienības tirgū no šī produkta ir jāatbrīvojas, ievērojot noteiktu atkritumu savākšanas kārtību, un produkts nedrīkst nonākt sadzīves atkritumu tvertnēs.**