Produkta datu lapa

Specifikācijas

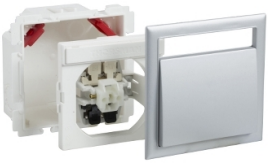

Thorsman - CYB-PB - slēdzis uz augšu - 1-polu 2-way - alumīnija metāls

5980054

Galvenā

Produktu klāsts	Thorsman
Produkta nosaukums	Thorsman CYB
Produkta vai sastāvdaļas veids	Slēdzis
Ierīces prezentācija	Savienojuma komplekts
Krāsas tonis	alumīnija metālisks
Daudzums komplektā	Komplektā 1

Papildinošs

Slēdža funkcija	1-polu 2-virzienu
Aktuātors	Svira
nominālā strāva	10 A
[Ue] nominālais darba spriegums	250 V AC
Fiksācijas režīms	Spiedpogas
Materiāls	PC/ABS
Garums	84 mm
Augstums	84 mm
Platums	52 mm

Vide

Standarti	SS-EN 60669-1
Apkārtējā gaisa temperatūra darbībai	-20…40 °C
IP aizsardzības pakāpe	IP20

Iepakošanas vienības

Pirmā iepakojuma vienības tips	PCE
Vienību skaits 1. iepakojumā	1
1. iepakojuma augstums	8,200 cm
1. iepakojuma platums	14,200 cm
1. iepakojuma garums	15,100 cm
1. iepakojuma svars	108,000 g
Otrā iepakojuma vienības tips	P12
Vienību skaits 2. iepakojumā	400

Ir sasniegts maksimālais saīdzināmo produktu skaits. Lūdzu, atveriet sadaļu Saīdzināt produktus #SAITE# un izdzēsiet kādu produktu, lai turpinātu.

2. iepakojuma augstums	91,000 cm
2. iepakojuma platums	80,000 cm
2. iepakojuma garums	120,000 cm
2. iepakojuma svars	77,120 kg

Līguma garantija

Garantija (mēnešos)	18

Environmental Data

Schneider Electric mērķis ir līdz 2050. gadam sasniegt nulles emisiju statusu, izmantojot piegādes ķēdes partnerību, zemākas ietekmes materiālus un cirkularitāti, izmantojot mūsu pašreizējo kampaņu "Use Better, Use Longer, Use Again", lai pagarinātu produktu kalpošanas laiku un to pārstrādājamību.

Environmental Data skaidrojums >

Kā mēs novērtējam produktu ilgtspēju >

Use Better

Materiāli un iepakojums

Iepakojums izgatavots no pārstrādāta kartona	**Nē**
Iepakojums bez plastmasas	**Nē**
SCIP numurs	**C6de3800-7220-4403-a6a2-26e1f05e3f4b**
ES RoHS direktīva	**Atbilst, Izmantojot Izņēmumu**
REACh regula	**Atsauce satur vielas virs noteiktās normas, kas rada ļoti lielas bažas**

Use Again

Pārsaiņošana un atkārtota ražošana

Cirkularitātes profils	**Nav jāveic īpašas darbības, lai nodotu otrreizējai pārstrādei**
Atgriešana	**No**
WEEE marķējums	**Eiropas Savienības tirgū no šī produkta ir jāatbrīvojas, ievērojot noteiktu atkritumu savākšanas kārtību, un produkts nedrīkst nonākt sadzīves atkritumu tvertnēs.**