Produkta datu lapa

Specifikācijas

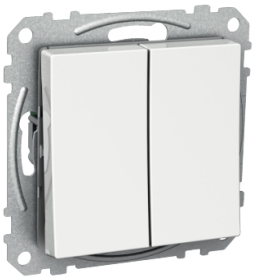

2 slēdzis, Exxact, mehānisms ar stiprinājuma rāmi, 1-polu 2-way, 16A, bezskrūvju spailes, balts

WDE002126

Galvenā

Diapazons	Exxact
Produkta vai sastāvdaļas veids	Slēdzis
Ierīces lietojumprogramma	Kontrole
Tehnoloģijas veids	Elektromehāniskās
Daudzums komplektā	Komplektā 5

Papildinošs

Ierīces prezentācija	Mehānisms ar stiprinājuma rāmi
Ierīces montāža	Iebūvējams
papildus fiksācijas režīms	ar spīļu komplektu : ievietot ar skrūvi : svira
Taustiņu skaits	2
Slēdža funkcija	Dubults 2-virzienu
Slēdža modelis	[6+6]
[Ue] nominālais darba spriegums	250 V
Nominālā strāva	16 A
Tīkla veids	AC
Savienojuma vieta	Bezskrūvju spailes
Spailes savienojuma kapacitāte	1 x 1.5...2 x 2.5 mm² pie cieta kabelis(-i) 1 x 1.5...2 x 2.5 mm² pie cieta savīta kabelis(-i)
Krāsa	balts (RAL 9003)
Materiāls	ABS (akrilnitrila butadiēna-stirols)
Augstums	71 mm
Platums	71 mm
Iebūvēšanas dziļums	15 mm
Projicēšanas dziļums	18 mm

Vide

Standarti	EN 60669-1
Produkta sertifikācija	FIMKO SEMKO NEMKO CE
IP aizsardzības pakāpe	IP21 IP44 ar papildu blīvējuma komplektu

Ir sasniegts maksimālais saīdzināmo produktu skaits. Lūdzu, atveriet sadaļu Salīdzināt produktus #SAITE# un izdzēsiet kādu produktu, lai turpinātu.

Iepakošanas vienības

Pirmā iepakojuma vienības tips	PCE
Vienību skaits 1. iepakojumā	1
1. iepakojuma augstums	7,000 cm
1. iepakojuma platums	7,000 cm
1. iepakojuma garums	4,000 cm
1. iepakojuma svars	67,000 g
Otrā iepakojuma vienības tips	BB1
Vienību skaits 2. iepakojumā	5
2. iepakojuma augstums	8,600 cm
2. iepakojuma platums	11,900 cm
2. iepakojuma garums	17,000 cm
2. iepakojuma svars	384,000 g
Trešā iepakojuma vienības tips	CAR
Vienību skaits 3. iepakojumā	60
3. iepakojuma augstums	17,000 cm
3. iepakojuma platums	25,200 cm
3. iepakojuma garums	35,200 cm
3. iepakojuma svars	4,923 kg

Līguma garantija

Garantija (mēnešos)	18

Environmental Data

Schneider Electric mērķis ir līdz 2050. gadam sasniegt nulles emisiju statusu, izmantojot piegādes ķēdes partnerību, zemākas ietekmes materiālus un cirkularitāti, izmantojot mūsu pašreizējo kampaņu "Use Better, Use Longer, Use Again", lai pagarinātu produktu kalpošanas laiku un to pārstrādājamību.

Environmental Data skaidrojums >

Kā mēs novērtējam produktu ilgtspēju >

Ietekme uz vidi

Kopējā dzīves cikla oglekļa pēda	**0.6 kg CO2 eq.**
Ražošanas posma oglekļa pēdas nospiedums [A1–A3]	**0.4 kg CO2 eq.**
Izplatīšanas posma oglekļa pēdas nospiedums [A4]	**0 kg CO2 eq.**
Uzstādīšanas posma oglekļa pēdas nospiedums [A5]	**0 kg CO2 eq.**
Lietošanas posma oglekļa pēdas nospiedums [B2, B3, B4, B6]	**0 kg CO2 eq.**
Dzīves cikla beigu posma oglekļa pēdas nospiedums [C1–C4]	**0.2 kg CO2 eq.**
Vides informācijas publiskošana	**Produkta ietekme uz vidi**

Use Better

Materiāli un iepakojums

Iepakojums izgatavots no pārstrādāta kartona	**Nē**
Iepakojums bez plastmasas	**Nē**
SCIP numurs	**D3c840d2-b54e-4e8b-a465-c39880495453**
ES RoHS direktīva	**Atbilst**
REACh regula	**Atsauce satur vielas virs noteiktās normas, kas rada ļoti lielas bažas**

Use Again

Pārsaiņošana un atkārtota ražošana

Pārstrādājamības potenciāls, %	**37**
Cirkularitātes profils	**Nav jāveic īpašas darbības, lai nodotu otrreizējai pārstrādei**
Atgriešana	**Jā**
WEEE marķējums	**Eiropas Savienības tirgū no šī produkta ir jāatbrīvojas, ievērojot noteiktu atkritumu savākšanas kārtību, un produkts nedrīkst nonākt sadzīves atkritumu tvertnēs.**