# Produkta datu lapa

Specifikācijas

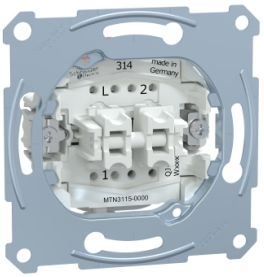


## Merten slēdzis 1+1 10AX, bezskrūvju spailes,

MTN3115-0000

## Galvenā

| | |
|---|---|
| **Diapazons** | Merten |
| **Produkta vai sastāvdaļas veids** | Slēdzis |
| **Ierīces lietojumprogramma** | Apgaismojums |
| **Ierīces prezentācija** | Mehānisms ar stiprinājuma rāmi |
| **Tehnoloģijas veids** | Elektromehāniskās |
| **Ierīces montāža** | Iebūvējams |
| **Taustiņu skaits** | 2 |
| **Aktuātors** | Svira |

## Papildinošs

| | |
|---|---|
| **Slēdža funkcija** | 1-polu 1-virziena |
| **[Ue] nominālais darba spriegums** | 250 V |
| **Tīkla veids** | AC |
| **nominālā strāva** | 10 AX |
| **Savienojuma vieta** | Bezskrūvju spailes |
| **Fiksācijas režīms** | Ar skrūvēm un spīlēm |

## Vide

| | |
|---|---|
| **IP aizsardzības pakāpe** | IP20 |

## Iepakošanas vienības

| | |
|---|---|
| **Pirmā iepakojuma vienības tips** | PCE |
| **Vienību skaits 1. iepakojumā** | 1 |
| **1. iepakojuma augstums** | 3,500 cm |
| **1. iepakojuma platums** | 7,100 cm |
| **1. iepakojuma garums** | 7,200 cm |
| **1. iepakojuma svars** | 58,000 g |
| **Otrā iepakojuma vienības tips** | BB1 |
| **Vienību skaits 2. iepakojumā** | 10 |
| **2. iepakojuma augstums** | 9,500 cm |
| **2. iepakojuma platums** | 18,200 cm |
| **2. iepakojuma garums** | 27,400 cm |

Ir sasniegts maksimālais saīdzināmo produktu skaits. Lūdzu, atveriet sadaļu Saīdzināt produktus #SAITE# un izdzēsiet kādu produktu, lai turpinātu.

| | |
|---|---|
| **2. iepakojuma svars** | 706,000 g |
| **Trešā iepakojuma vienības tips** | CAR |
| **Vienību skaits 3. iepakojumā** | 60 |
| **3. iepakojuma augstums** | 30,500 cm |
| **3. iepakojuma platums** | 33,900 cm |
| **3. iepakojuma garums** | 40,900 cm |
| **3. iepakojuma svars** | 4,590 kg |

## Līguma garantija

| | |
|---|---|
| **Garantija (mēnešos)** | 18 |

## Environmental Data

Schneider Electric mērķis ir līdz 2050. gadam sasniegt nulles emisiju statusu, izmantojot piegādes ķēdes partnerību, zemākas ietekmes materiālus un cirkularitāti, izmantojot mūsu pašreizējo kampaņu "Use Better, Use Longer, Use Again", lai pagarinātu produktu kalpošanas laiku un to pārstrādājamību.

Environmental Data skaidrojums >

Kā mēs novērtējam produktu ilgtspēju >

### Ietekme uz vidi

| | |
|---|---|
| Kopējā dzīves cikla oglekļa pēda | **0.6 kg CO2 eq.** |
| Ražošanas posma oglekļa pēdas nospiedums [A1–A3] | **0.3 kg CO2 eq.** |
| Izplatīšanas posma oglekļa pēdas nospiedums [A4] | **0 kg CO2 eq.** |
| Uzstādīšanas posma oglekļa pēdas nospiedums [A5] | **0 kg CO2 eq.** |
| Lietošanas posma oglekļa pēdas nospiedums [B2, B3, B4, B6] | **0.1 kg CO2 eq.** |
| Dzīves cikla beigu posma oglekļa pēdas nospiedums [C1–C4] | **0.1 kg CO2 eq.** |
| Vides informācijas publiskošana | **Produkta ietekme uz vidi** |

## Use Better

### Materiāli un iepakojums

| | |
|---|---|
| Vidējais pārstrādātās plastmasas procentuālais saturs | **44 %** |
| Iepakojums izgatavots no pārstrādāta kartona | **Jā** |
| Iepakojums bez plastmasas | **Nē** |
| SCIP numurs | **27fabf3b-6f59-4587-9868-d90a7915b4a6** |
| ES RoHS direktīva | **Atbilst** |
| REACh regula | **Atsauce satur vielas virs noteiktās normas, kas rada ļoti lielas bažas** |

## Use Again

### Pārsaiņošana un atkārtota ražošana

| | |
|---|---|
| Pārstrādājamības potenciāls, % | **41** |
| Cirkularitātes profils | **Nav jāveic īpašas darbības, lai nodotu otrreizējai pārstrādei** |
| Atgriešana | **Jā** |
| WEEE marķējums | **Eiropas Savienības tirgū no šī produkta ir jāatbrīvojas, ievērojot noteiktu atkritumu savākšanas kārtību, un produkts nedrīkst nonākt sadzīves atkritumu tvertnēs.** |

Image of product / Alternate images

**Alternative**

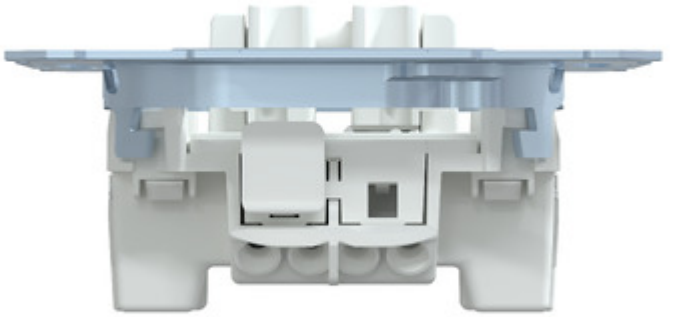

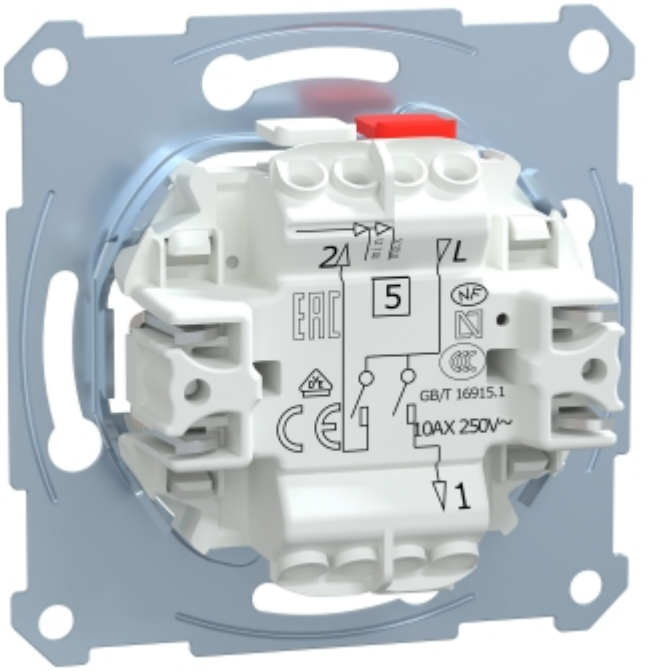

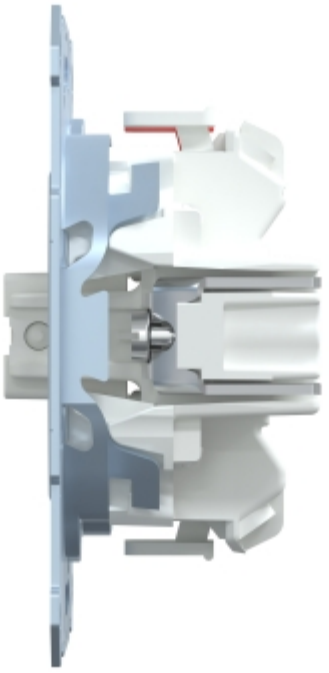

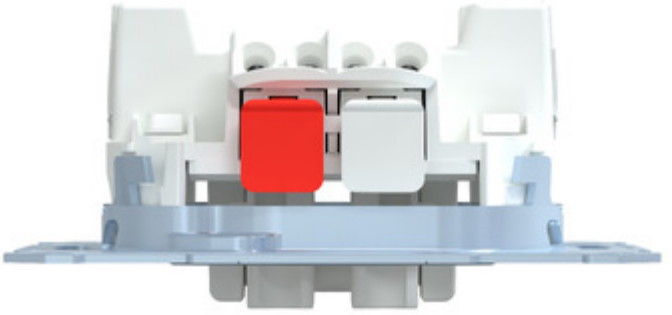

# Produkta datu lapa MTN3115-0000

