Produkta datu lapa

Specifikācijas



Push-Button, Sedna Design & Elements, 1-virziena, 10A, PRO, koka wenge iespaids

SDD181111U

Galvenā

Diapazons	Sedna
Produktu klāsts	Sedna Design & Elements
Produkta vai sastāvdaļas veids	Spiedpoga
Galvenās krāsas tonis	Koka/venge

Papildinošs

Ierīces prezentācija	Komplektā bez nsoegrāmja
Ierīces montāža	Iebūvējams
Krāsas tonis	koka/venge (Pantone 439C)
Slēdža funkcija	1-polu 1-virziena
jaudas diapazons	2300 W
nominālā strāva	10 A
Materiāls	PC (polikarbonāts)
Fiksācijas režīms	Skrūves Spīles
Savienojuma vieta	Bezskrūvju spailes
Kabeļa šķērsgriezums	1,5…2,5 mm²
Kabeļa elastība	Stingrs Iesprūdusi Elastīgs
Stieples noņemšanas garums	13 mm
Virsmas apdare	Pusmatēta
Augstums	73 mm
Platums	73 mm
Dziļums	37 mm
Projicēšanas dziļums	24 mm
Neto svars	0,058 kg
Triecienizturības klase (IK)	IK02
Aktuātors	Spiedpoga
Tīkla frekvence	50 Hz
virsmas apstrāde	UV Printing
Tīkla veids	AC
[Ue] nominālais darba spriegums	250 V

Ir sasniegts maksimālais salīdzināmo produktu skaits. Lūdzu, atveriet sadaļu Salīdzināt produktus #SAITE# un izdzēsiet kādu produktu, lai turpinātu.

Ierīces lietojumprogramma	Spiedpoga
Tehnoloģijas veids	Elektromehāniskās

Vide

Standarti	IEC 60669-1
Kvalitātes zīmes	CE
IP aizsardzības pakāpe	IP20

Iepakošanas vienības

Pirmā iepakojuma vienības tips	PCE
Vienību skaits 1. iepakojumā	1
1. iepakojuma augstums	4,5 cm
1. iepakojuma platums	8 cm
1. iepakojuma garums	8 cm
1. iepakojuma svars	59 g
Otrā iepakojuma vienības tips	BB1
Vienību skaits 2. iepakojumā	10
2. iepakojuma augstums	9,5 cm
2. iepakojuma platums	18,5 cm
2. iepakojuma garums	27,5 cm
2. iepakojuma svars	680 g
Trešā iepakojuma vienības tips	S04
Vienību skaits 3. iepakojumā	120
3. iepakojuma augstums	30 cm
3. iepakojuma platums	40 cm
3. iepakojuma garums	60 cm
3. iepakojuma svars	8,92 kg

Līguma garantija

Garantija (mēnešos)	18

Environmental Data

Schneider Electric mērķis ir līdz 2050. gadam sasniegt nulles emisiju statusu, izmantojot piegādes ķēdes partnerību, zemākas ietekmes materiālus un cirkularitāti, izmantojot mūsu pašreizējo kampaņu "Use Better, Use Longer, Use Again", lai pagarinātu produktu kalpošanas laiku un to pārstrādājamību.

Environmental Data skaidrojums >

Kā mēs novērtējam produktu ilgtspēju >

Ietekme uz vidi

Kopējā dzīves cikla oglekļa pēda	**0.6 kg CO2 eq.**
Ražošanas posma oglekļa pēdas nospiedums [A1–A3]	**0.4 kg CO2 eq.**
Izplatīšanas posma oglekļa pēdas nospiedums [A4]	**0 kg CO2 eq.**
Uzstādīšanas posma oglekļa pēdas nospiedums [A5]	**0 kg CO2 eq.**
Lietošanas posma oglekļa pēdas nospiedums [B2, B3, B4, B6]	**0.1 kg CO2 eq.**
Dzīves cikla beigu posma oglekļa pēdas nospiedums [C1–C4]	**0.2 kg CO2 eq.**
Vides informācijas publiskošana	**Produkta ietekme uz vidi**

Use Better

Materiāli un iepakojums

Vidējais pārstrādātās plastmasas procentuālais saturs	**61 %**
Iepakojums izgatavots no pārstrādāta kartona	**Jā**
Iepakojums bez plastmasas	**Nē**
SCIP numurs	**D3c840d2-b54e-4e8b-a465-c39880495453**
ES RoHS direktīva	**Atbilst**
REACh regula	**Atsauce satur vielas virs noteiktās normas, kas rada ļoti lielas bažas**

Use Again

Pārsaiņošana un atkārtota ražošana

Pārstrādājamības potenciāls, %	**41**
Cirkularitātes profils	**Nav jāveic īpašas darbības, lai nodotu otrreizējai pārstrādei**
Atgriešana	**No**
WEEE marķējums	**Eiropas Savienības tirgū no šī produkta ir jāatbrīvojas, ievērojot noteiktu atkritumu savākšanas kārtību, un produkts nedrīkst nonākt sadzīves atkritumu tvertnēs.**

Image of product / Alternate images

Alternative



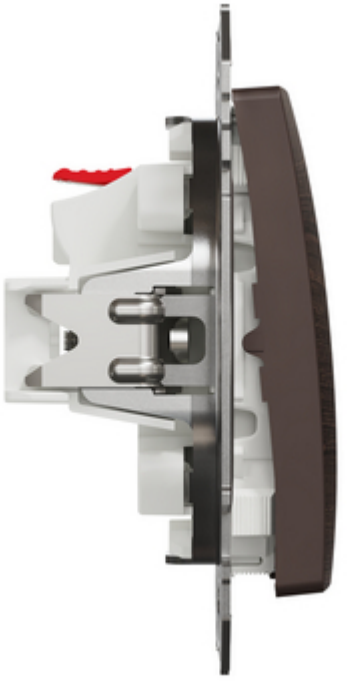

Produkta datu lapa SDD181111U

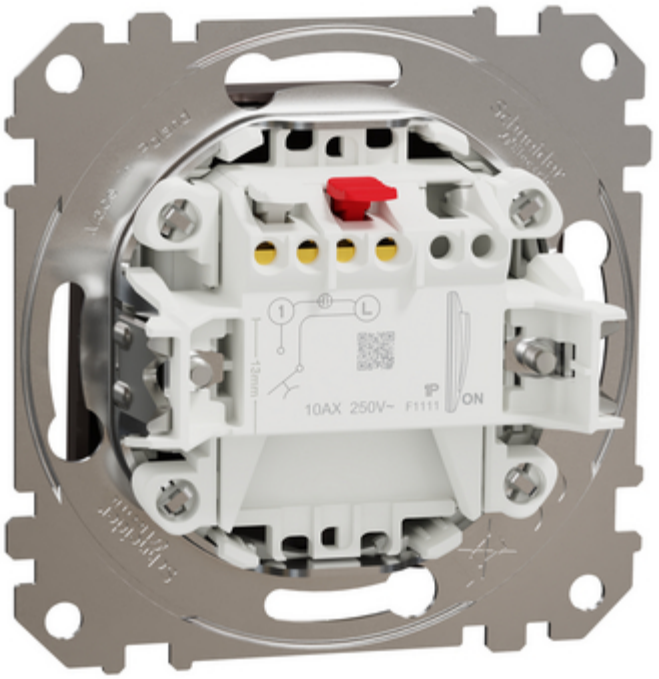



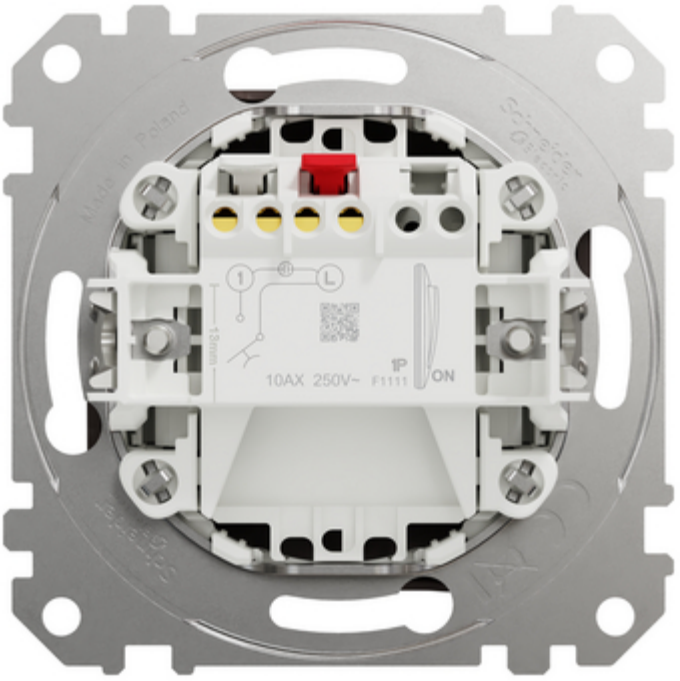
Made in Poland
Schneider Electric
1
L
18mm
10AX 250V~
1P
F1111
ON



Produkta datu lapa SDD181111U

