Produkta datu lapa

Specifikācijas



Wiser KNX loģiskajam kontrollerim

LSS100100

Galvenā

Diapazons	SpaceLogic KNX
Produkta nosaukums	Gudrāks priekš KNX
Produkta vai sastāvdaļas veids	Loģiskais kontrolieris

Papildinošs

Komunikācijas porta protokols	BACnet KNX IP (interneta protokols) Modbus
[Us] nominālais barošanas spriegums	24 V DC
Enerģijas patēriņš W	2 W
LED indicator	pie CPU slodze LED (zaļš) pie KNX barošana/atiestatīšana LED (zaļš/sarkans)
Fiziskā saskarne	1 x RJ45 1 x RS485 1 x RS232 1 x TP-UART2
Ethernet ports	10BASE-T/100BASE-TX
Maximum number of users	8
Number of Modbus server	10
Number of BACnet tags	150
Integrētā savienojuma tips	1 USB 2.0 ports
Kontroles veids	RESET spiedpoga
Montāžas atbalsts	DIN sliede
Savienojumi - terminālļi	KNX kopne : autoosta 2 kabelis(-i) 0,8 mm² enerģijas padeve : skavas spaile 1,5 mm² seriāls : skavas spaile 1,5 mm²
Augstums	90 mm
Platums	52 mm
Dziļums	58 mm
18 mm soļi	3

Vide

Apkārtējā gaisa temperatūra darbībai	-5…45 °C
Relatīvais mitrums	0…93 %
Darbības augstums	0...2000 m

Ir sasniegts maksimālais saīdzināmo produktu skaits. Lūdzu, atveriet sadaļu Saīdzināt produktus #SAITE# un izdzēsiet kādu produktu, lai turpinātu.

IP aizsardzības pakāpe	IP20
Standarti	IEC 60950-1

Iepakošanas vienības

Pirmā iepakojuma vienības tips	PCE
Vienību skaits 1. iepakojumā	1
1. iepakojuma augstums	6,800 cm
1. iepakojuma platums	6,000 cm
1. iepakojuma garums	9,400 cm
1. iepakojuma svars	127,000 g
Otrā iepakojuma vienības tips	BB1
Vienību skaits 2. iepakojumā	10
2. iepakojuma augstums	7,500 cm
2. iepakojuma platums	19,700 cm
2. iepakojuma garums	35,000 cm
2. iepakojuma svars	1,383 kg
Trešā iepakojuma vienības tips	S03
Vienību skaits 3. iepakojumā	40
3. iepakojuma augstums	30,000 cm
3. iepakojuma platums	30,000 cm
3. iepakojuma garums	40,000 cm
3. iepakojuma svars	5,992 kg

Līguma garantija

Garantija (mēnešos)	18

Environmental Data

Schneider Electric mērķis ir līdz 2050. gadam sasniegt nulles emisiju statusu, izmantojot piegādes ķēdes partnerību, zemākas ietekmes materiālus un cirkularitāti, izmantojot mūsu pašreizējo kampaņu "Use Better, Use Longer, Use Again", lai pagarinātu produktu kalpošanas laiku un to pārstrādājamību.

Environmental Data skaidrojums >

Kā mēs novērtējam produktu ilgtspēju >

Ietekme uz vidi

Kopējā dzīves cikla oglekļa pēda	**40 kg CO2 eq.**
Ražošanas posma oglekļa pēdas nospiedums [A1–A3]	**6 kg CO2 eq.**
Izplatīšanas posma oglekļa pēdas nospiedums [A4]	**0 kg CO2 eq.**
Uzstādīšanas posma oglekļa pēdas nospiedums [A5]	**0.1 kg CO2 eq.**
Lietošanas posma oglekļa pēdas nospiedums [B2, B3, B4, B6]	**34 kg CO2 eq.**
Dzīves cikla beigu posma oglekļa pēdas nospiedums [C1–C4]	**0.2 kg CO2 eq.**
Vides informācijas publiskošana	**Produkta ietekme uz vidi**

Use Better

Materiāli un iepakojums

Iepakojums izgatavots no pārstrādāta kartona	**Nē**
Iepakojums bez plastmasas	**Nē**
ES RoHS direktīva	**Atbilst, Izmantojot Izņēmumu**
REACh regula	**Atsauce satur vielas virs noteiktās normas, kas rada ļoti lielas bažas**
Halogēnus nesaturošs status	**Halogēnus nesaturošs produkts**
Bez PVC	**Jā**

Use Again

Pārsaiņošana un atkārtota ražošana

Pārstrādājamības potenciāls, %	**2**
Cirkularitātes profils	**Informācija par ekspluatācijas izbeigšanu**
Atgriešana	**Jā**
WEEE marķējums	**Eiropas Savienības tirgū no šī produkta ir jāatbrīvojas, ievērojot noteiktu atkritumu savākšanas kārtību, un produkts nedrīkst nonākt sadzīves atkritumu tvertnēs.**

Image of product / Alternate images

Alternative

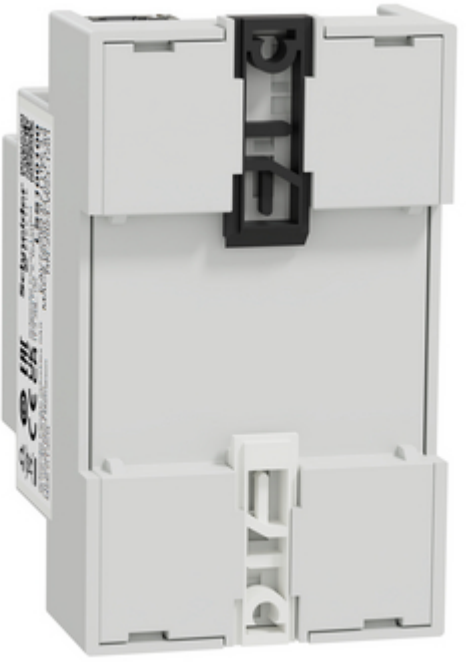



Produkta datu lapa LSS100100



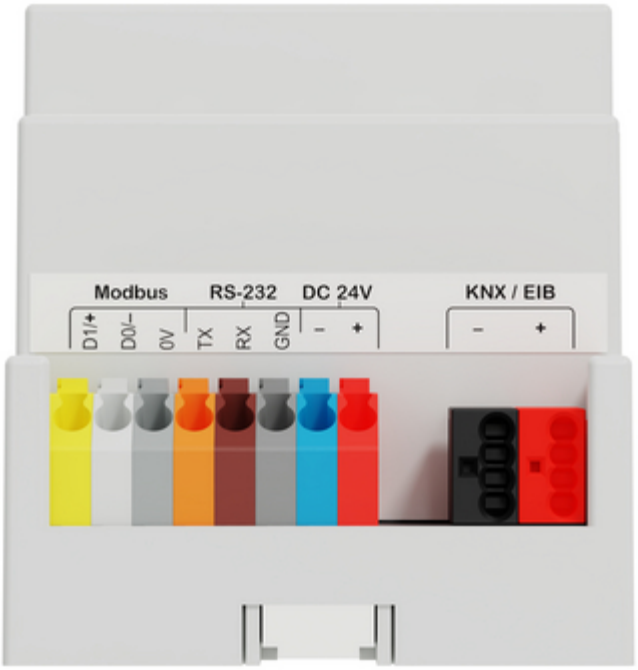





Produkta datu lapa LSS100100

