# Produkta datu lapa

Specifikācijas

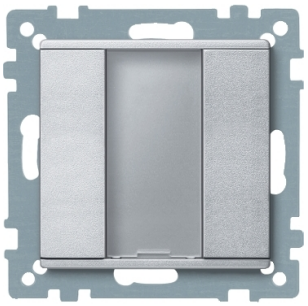

## Spiedpoga, 1-vietīgs plus,alum., sistēma M

MTN627560

## Galvenā

| | |
|---|---|
| **Diapazons** | SpaceLogic KNX |
| **Produkta vai sastāvdaļas veids** | Spiedpoga |
| **Kopnes tips** | KNX |
| **Galvenās krāsas tonis** | Alumīnija |
| **barošanas avota ieejas strāva** | 7,5 mA |

## Papildinošs

| | |
|---|---|
| **Ierīces montāža** | Iebūvējams |
| **FUNKCIJAS taustiņu skaits** | 2 |
| **Vietējā signalizācija** | LED |
| **Marķējuma atrašanās vieta** | Marķējums uz plāksnītes |
| **Materiāls** | plastmasas matēts |
| **Krāsas tonis** | alumīnija |
| **virsmas apstrāde** | Lakots |
| **Ierīces prezentācija** | Mehānisms ar stiprinājuma rāmi un vāka plāksni |

## Vide

| | |
|---|---|
| **IP aizsardzības pakāpe** | IP20 |

## Iepakošanas vienības

| | |
|---|---|
| **Pirmā iepakojuma vienības tips** | PCE |
| **Vienību skaits 1. iepakojumā** | 1 |
| **1. iepakojuma augstums** | 4,400 cm |
| **1. iepakojuma platums** | 7,500 cm |
| **1. iepakojuma garums** | 7,800 cm |
| **1. iepakojuma svars** | 68,000 g |
| **Otrā iepakojuma vienības tips** | CAR |
| **Vienību skaits 2. iepakojumā** | 60 |
| **2. iepakojuma augstums** | 20,000 cm |
| **2. iepakojuma platums** | 30,500 cm |
| **2. iepakojuma garums** | 40,600 cm |
| **2. iepakojuma svars** | 4,464 kg |

Ir sasniegts maksimālais saīdzināmo produktu skaits. Lūdzu, atveriet sadaļu Saīdzināt produktus #SAITE# un izdzēsiet kādu produktu, lai turpinātu.

# Līguma garantija

| | |
|---|---|
| **Garantija (mēnešos)** | 18 |

## Environmental Data

Schneider Electric mērķis ir līdz 2050. gadam sasniegt nulles emisiju statusu, izmantojot piegādes ķēdes partnerību, zemākas ietekmes materiālus un cirkularitāti, izmantojot mūsu pašreizējo kampaņu "Use Better, Use Longer, Use Again", lai pagarinātu produktu kalpošanas laiku un to pārstrādājamību.

Environmental Data skaidrojums >

Kā mēs novērtējam produktu ilgtspēju >

### Ietekme uz vidi

| | |
|---|---|
| Vides informācijas publiskošana | Produkta ietekme uz vidi |

## Use Better

### Materiāli un iepakojums

| | |
|---|---|
| Iepakojums izgatavots no pārstrādāta kartona | Nē |
| Iepakojums bez plastmasas | Nē |
| SCIP numurs | 8baa1bd8-8da4-4d84-953d-349bb0677982 |
| ES RoHS direktīva | Atbilst, Izmantojot Izņēmumu |
| REACh regula | Atsauce satur vielas virs noteiktās normas, kas rada ļoti lielas bažas |

## Use Again

### Pārsaiņošana un atkārtota ražošana

| | |
|---|---|
| Cirkularitātes profils | Informācija par ekspluatācijas izbeigšanu |
| Atgriešana | Jā |
| WEEE marķējums | Eiropas Savienības tirgū no šī produkta ir jāatbrīvojas, ievērojot noteiktu atkritumu savākšanas kārtību, un produkts nedrīkst nonākt sadzīves atkritumu tvertnēs. |