Produkta datu lapa

Specifikācijas

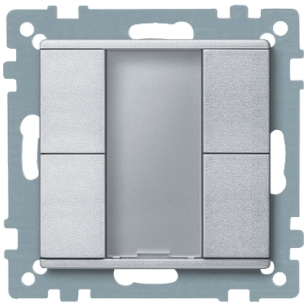

Spiedpoga, 2-vietīgs plus,alum., sistēma M

MTN627660

Galvenā

Diapazons	SpaceLogic KNX
Produkta vai sastāvdaļas veids	Spiedpoga
Kopnes tips	KNX
Galvenās krāsas tonis	Alumīnija
barošanas avota ieejas strāva	7,5 mA

Papildinošs

Ierīces montāža	Iebūvējams
FUNKCIJAS taustiņu skaits	4
Vietējā signalizācija	LED
Marķējuma atrašanās vieta	Marķējums uz plāksnītes
Materiāls	plastmasas matēts
Krāsas tonis	alumīnija
virsmas apstrāde	Lakots
Ierīces prezentācija	Mehānisms ar stiprinājuma rāmi un vāka plāksni

Vide

IP aizsardzības pakāpe	IP20

Iepakošanas vienības

Pirmā iepakojuma vienības tips	PCE
Vienību skaits 1. iepakojumā	1
1. iepakojuma augstums	4,400 cm
1. iepakojuma platums	7,400 cm
1. iepakojuma garums	7,900 cm
1. iepakojuma svars	68,000 g
Otrā iepakojuma vienības tips	CAR
Vienību skaits 2. iepakojumā	60
2. iepakojuma augstums	19,900 cm
2. iepakojuma platums	30,300 cm
2. iepakojuma garums	40,600 cm
2. iepakojuma svars	4,500 kg

Ir sasniegts maksimālais saīdzināmo produktu skaits. Lūdzu, atveriet sadaļu Saīdzināt produktus #SAITE# un izdzēsiet kādu produktu, lai turpinātu.

Līguma garantija

Garantija (mēnešos)	18

Environmental Data

Schneider Electric mērķis ir līdz 2050. gadam sasniegt nulles emisiju statusu, izmantojot piegādes ķēdes partnerību, zemākas ietekmes materiālus un cirkularitāti, izmantojot mūsu pašreizējo kampaņu "Use Better, Use Longer, Use Again", lai pagarinātu produktu kalpošanas laiku un to pārstrādājamību.

Environmental Data skaidrojums >

Kā mēs novērtējam produktu ilgtspēju >

Ietekme uz vidi

Vides informācijas publiskošana	Produkta ietekme uz vidi

Use Better

Materiāli un iepakojums

Iepakojums izgatavots no pārstrādāta kartona	Nē
Iepakojums bez plastmasas	Nē
SCIP numurs	8baa1bd8-8da4-4d84-953d-349bb0677982
ES RoHS direktīva	Atbilst, Izmantojot Izņēmumu
REACh regula	Atsauce satur vielas virs noteiktās normas, kas rada ļoti lielas bažas

Use Again

Pārsaiņošana un atkārtota ražošana

Cirkularitātes profils	Informācija par ekspluatācijas izbeigšanu
Atgriešana	Jā
WEEE marķējums	Eiropas Savienības tirgū no šī produkta ir jāatbrīvojas, ievērojot noteiktu atkritumu savākšanas kārtību, un produkts nedrīkst nonākt sadzīves atkritumu tvertnēs.