Produktdatenblatt

Spezifikationen

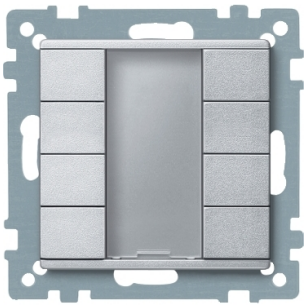

Taster 4fach plus, aluminium, System M

MTN627860

EAN Code: 3606485011165

Hauptmerkmale

Baureihe	SpaceLogic KNX
Produkt- oder Komponententyp	Drucktaste
Bustyp	KNX
Hauptfarbton	Aluminium
Stromversorgungs-Eingangsstrom	7,5 mA

Zusatzmerkmale

Gehäusevariante	Einbau
Anzahl der Funktionstasten	8
Lokale Signalisierung	LED
Position der Markierung	Markierung auf dem Beschriftungshalter
Material	Kunststoff matt
Farbton	Aluminium
Oberflächenbehandlung	Lackiert
Gerätedarstellung	Mechanismus mit Befestigungsrahmen und Abdeckplatte

Montage

Schutzart (IP)	IP20

Verpackungseinheiten

VPE 1 Art	PCE
Anzahl der Geräte pro Packung	1
VPE 1 Höhe	4,500 cm
VPE 1 Breite	7,400 cm
VPE 1 Länge	7,900 cm
Verpackungsgewicht (Lbs)	68,000 g
VPE 2 Art	CAR
VPE 2 Menge	60
VPE 2 Höhe	19,700 cm
VPE 2 Breite	30,500 cm
VPE 2 Länge	40,500 cm
VPE 2 Gewicht	4,574 kg

Bruttopreisliste für Deutschland zuzüglich Zuschläge, Frachtkosten und Mehrwertsteuer, gültig ab dem 1. Januar 2024. Irrtum und Änderungen vorbehalten. Es gelten die AGBs der Schneider Electric GmbH.

Haftungsausschluss: Diese Dokumentation dient nicht als Ersatz für die Beurteilung der Eignung oder Verlässlichkeit dieser Produkte für bestimmte Verwendungsbereiche des Benutzers und darf nicht zu diesem Zweck verwendet werden.

Vertragliche Gewährleistung

Garantie (in Monaten)	18

Environmental Data

Schneider Electric hat sich zum Ziel gesetzt, den Net Zero-Status bis 2050 durch Lieferkettenpartnerschaften, Materialien mit geringerer Auswirkung und Kreislaufbildung über unsere laufende Kampagne "Use Better, Use Longer, Use Again" zu erreichen, um die Lebensdauer und Recyclingfähigkeit der Produkte zu verlängern.

Erläuterung der Environmental Data >

Wie wir die Produktnachhaltigkeit bewerten >

Umweltbilanz

Umweltproduktdeklaration	Produktumweltprofil

Use Better

Materialien und Verpackung

Verpackung mit Recycling-Karton	Nein
Verpackung ohne Kunststoff	Nein
SCIP-Nummer	8baa1bd8-8da4-4d84-953d-349bb0677982
EU-RoHS-Richtlinie	Freistellungskonform
REACh-Verordnung	Produkt beinhaltet besorgniserregende Stoffe (SVHC) über dem Schwellwert

Use Again

Reproduktion

Circular Econmomy-Eignung	Entsorgungsinformationen
Rücknahme	Ja
WEEE-Kennzeichnung	Das Produkt muss entsprechend bestimmter Hinweise auf Märkten der Europäischen Union entsorgt werden und darf nicht in Haushaltsabfälle gelangen.