Produkta datu lapa

Specifikācijas



Mureva Styl - fiksācijas rāmis - 3-vietīgs - horizontāli - pelēks

MUR34109

Galvenā

Produktu klāsts	Mureva Styl
Produkta vai sastāvdaļas veids	Fiksācijas rāmis
Diapazona saderība	Mureva Styl
Krāsas tonis	antracīts (RAL 7016)

Papildinošs

Ierīces montāža	Iebūvējams
Rāmja vietu skaits	3-vietīgs
Uzstādīšanas virziens	Horizontāli
Lietošanas nosacījums	Iekštelpās/ārtelpās
Materiāls	PC
Fiksācijas režīms	Ar skrūvēm
Virsmas apdare	Matēts
virsmas apstrāde	Lakots
Attālums starp centriem	71 mm
Garums	226 mm
Augstums	226 mm
Platums	84 mm
Dziļums	23 mm
Projicēšanas dziļums	19 mm
Ķīmisko un mazgāšanas līdzekļu izturība	Izturīgs pret alkoholu (70%) Izturīgs pret alkoholu (96%) Izturīgs pret A-pienskābi Izturīgs pret atšķaidītu kvartāro amoniju Izturīgs pret atšķaidītu balinātāju Izturīgs pret atšķaidītu amonjaku Izturīgs pret ziepjūdeni Izturīgs pret kristāla tīrītāju Izturīgs pret ūdeņraža peroksīdu 10 tilpumi Izturīgs pret heksānu

Vide

Kvalitātes zīmes	NF AENOR
IP aizsardzības pakāpe	IP55
Triecienizturības klase (IK)	IK08
Liesmas slāpēšana	pašizdziestošs 650 °C atbilst IEC 60695-2-1

Ir sasniegts maksimālais salīdzināmo produktu skaits. Lūdzu, atveriet sadaļu Salīdzināt produktus #SAITE# un izdzēsiet kādu produktu, lai turpinātu.

Apkārtējā gaisa temperatūra darbībai	-5…40 °C
Apkārtējā gaisa temperatūra uzglabāšanai	-25…55 °C

Iepakošanas vienības

Pirmā iepakojuma vienības tips	PCE
Vienību skaits 1. iepakojumā	1
1. iepakojuma augstums	2,000 cm
1. iepakojuma platums	8,100 cm
1. iepakojuma garums	22,300 cm
1. iepakojuma svars	89,000 g
Otrā iepakojuma vienības tips	BB1
Vienību skaits 2. iepakojumā	4
2. iepakojuma augstums	8,000 cm
2. iepakojuma platums	16,000 cm
2. iepakojuma garums	39,500 cm
2. iepakojuma svars	451,000 g
Trešā iepakojuma vienības tips	S04
Vienību skaits 3. iepakojumā	24
3. iepakojuma augstums	30,000 cm
3. iepakojuma platums	40,000 cm
3. iepakojuma garums	60,000 cm
3. iepakojuma svars	3,517 kg

Līguma garantija

Garantija (mēnešos)	18

Environmental Data

Schneider Electric mērķis ir līdz 2050. gadam sasniegt nulles emisiju statusu, izmantojot piegādes ķēdes partnerību, zemākas ietekmes materiālus un cirkularitāti, izmantojot mūsu pašreizējo kampaņu "Use Better, Use Longer, Use Again", lai pagarinātu produktu kalpošanas laiku un to pārstrādājamību.

Environmental Data skaidrojums >

Kā mēs novērtējam produktu ilgtspēju >

Ietekme uz vidi

Kopējā dzīves cikla oglekļa pēda	**0.8 kg CO2 eq.**
Ražošanas posma oglekļa pēdas nospiedums [A1–A3]	**0.5 kg CO2 eq.**
Izplatīšanas posma oglekļa pēdas nospiedums [A4]	**0 kg CO2 eq.**
Uzstādīšanas posma oglekļa pēdas nospiedums [A5]	**0 kg CO2 eq.**
Lietošanas posma oglekļa pēdas nospiedums [B2, B3, B4, B6]	**0 kg CO2 eq.**
Dzīves cikla beigu posma oglekļa pēdas nospiedums [C1–C4]	**0.2 kg CO2 eq.**
Vides informācijas publiskošana	**Produkta ietekme uz vidi**

Use Better

Materiāli un iepakojums

Iepakojums izgatavots no pārstrādāta kartona	**Jā**
Iepakojums bez plastmasas	**Nē**
SCIP numurs	**8c554461-aa6e-4ce6-a425-e129474211e1**
ES RoHS direktīva	**Atbilst**
REACh regula	**Atsauce satur vielas virs noteiktās normas, kas rada ļoti lielas bažas**

Use Again

Pārsaiņošana un atkārtota ražošana

Pārstrādājamības potenciāls, %	**2**
Cirkularitātes profils	**Nav jāveic īpašas darbības, lai nodotu otrreizējai pārstrādei**
Atgriešana	**Jā**

Image of product / Alternate images

Alternative

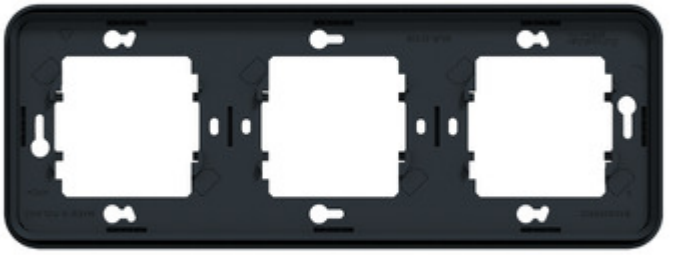

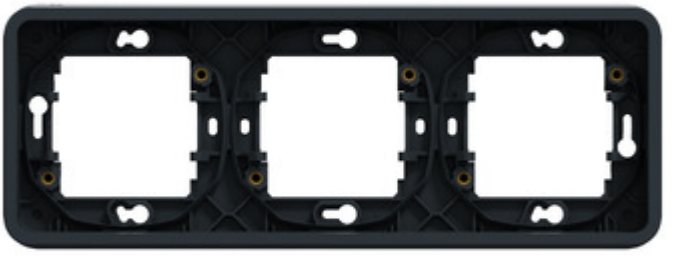

Produkta datu lapa MUR34109





Produkta datu lapa MUR34109



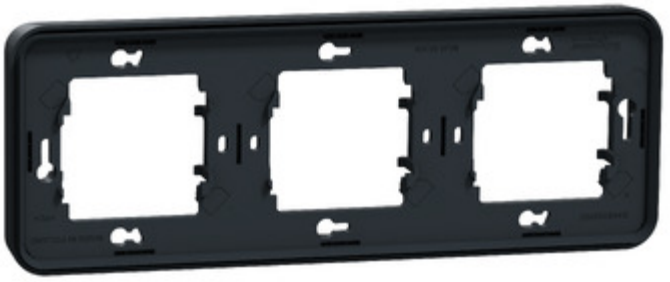

Produkta datu lapa MUR34109

