Produkta datu lapa

Specifikācijas

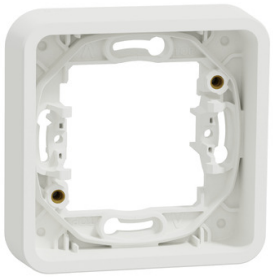

Mureva Styl - fiksācijas rāmis - 1-vietīgs - balts

MUR39107

Galvenā

Produktu klāsts	Mureva Styl
Produkta vai sastāvdaļas veids	Fiksācijas rāmis
Diapazona saderība	Mureva Styl
Krāsas tonis	balts (RAL 9003)

Papildinošs

Ierīces montāža	Iebūvējams
Rāmja vietu skaits	1-vietīgs
Uzstādīšanas virziens	Horizontāli Vertikāli
Lietošanas nosacījums	Iekštelpās/ārtelpās
Materiāls	PC
Fiksācijas režīms	Ar skrūvēm
Virsmas apdare	Glancēts
virsmas apstrāde	Neapstrādāts
Garums	84 mm
Augstums	84 mm
Platums	84 mm
Dziļums	28 mm
Projicēšanas dziļums	19 mm
Ķīmisko un mazgāšanas līdzekļu izturība	Izturīgs pret alkoholu (70%) Izturīgs pret alkoholu (96%) Izturīgs pret A-pienskābi Izturīgs pret atšķaidītu kvartāro amoniju Izturīgs pret atšķaidītu balinātāju Izturīgs pret atšķaidītu amonjaku Izturīgs pret ziepjūdeni Izturīgs pret kristāla tīrītāju Izturīgs pret ūdeņraža peroksīdu 10 tilpumi Izturīgs pret heksānu

Vide

Kvalitātes zīmes	AENOR NF
IP aizsardzības pakāpe	IP55
Triecienizturības klase (IK)	IK08
Liesmas slāpēšana	pašizdziestošs 650 °C atbilst IEC 60695-2-1
Apkārtējā gaisa temperatūra darbībai	-5…40 °C

Ir sasniegts maksimālais salīdzināmo produktu skaits. Lūdzu, atveriet sadaļu Salīdzināt produktus #SAITE# un izdzēsiet kādu produktu, lai turpinātu.

Apkārtējā gaisa temperatūra uzglabāšanai	-25…55 °C

Iepakošanas vienības

Pirmā iepakojuma vienības tips	PCE
Vienību skaits 1. iepakojumā	1
1. iepakojuma augstums	2,600 cm
1. iepakojuma platums	8,400 cm
1. iepakojuma garums	8,400 cm
1. iepakojuma svars	40,000 g
Otrā iepakojuma vienības tips	BB1
Vienību skaits 2. iepakojumā	10
2. iepakojuma augstums	9,000 cm
2. iepakojuma platums	17,000 cm
2. iepakojuma garums	40,000 cm
2. iepakojuma svars	486,000 g
Trešā iepakojuma vienības tips	S04
Vienību skaits 3. iepakojumā	60
3. iepakojuma augstums	30,000 cm
3. iepakojuma platums	40,000 cm
3. iepakojuma garums	60,000 cm
3. iepakojuma svars	3,650 kg

Līguma garantija

Garantija (mēnešos)	18

Environmental Data

Schneider Electric mērķis ir līdz 2050. gadam sasniegt nulles emisiju statusu, izmantojot piegādes ķēdes partnerību, zemākas ietekmes materiālus un cirkularitāti, izmantojot mūsu pašreizējo kampaņu "Use Better, Use Longer, Use Again", lai pagarinātu produktu kalpošanas laiku un to pārstrādājamību.

Environmental Data skaidrojums >

Kā mēs novērtējam produktu ilgtspēju >

Ietekme uz vidi

Kopējā dzīves cikla oglekļa pēda	**0.3 kg CO2 eq.**
Ražošanas posma oglekļa pēdas nospiedums [A1–A3]	**0.2 kg CO2 eq.**
Izplatīšanas posma oglekļa pēdas nospiedums [A4]	**0 kg CO2 eq.**
Uzstādīšanas posma oglekļa pēdas nospiedums [A5]	**0 kg CO2 eq.**
Lietošanas posma oglekļa pēdas nospiedums [B2, B3, B4, B6]	**0 kg CO2 eq.**
Dzīves cikla beigu posma oglekļa pēdas nospiedums [C1–C4]	**0.1 kg CO2 eq.**
Vides informācijas publiskošana	**Produkta ietekme uz vidi**

Use Better

Materiāli un iepakojums

Iepakojums izgatavots no pārstrādāta kartona	**Jā**
Iepakojums bez plastmasas	**Nē**
SCIP numurs	**8c554461-aa6e-4ce6-a425-e129474211e1**
ES RoHS direktīva	**Atbilst**
REACh regula	**Atsauce satur vielas virs noteiktās normas, kas rada ļoti lielas bažas**

Use Again

Pārsaiņošana un atkārtota ražošana

Pārstrādājamības potenciāls, %	**2**
Cirkularitātes profils	**Nav jāveic īpašas darbības, lai nodotu otrreizējai pārstrādei**
Atgriešana	**Jā**