Produkta datu lapa

Specifikācijas



Vāka rāmis, Sedna Design & Elements, 5 gang, PRO, matēta titāna iespaids

SDD372805U

Galvenā

diapazona nosaukums	Sedna Design & Elements
Diapazons	Sedna
Dekoratīvais nosaukums	Elements
Produkta vai sastāvdaļas veids	Vāka rāmis
Krāsas tonis	birstēts titāns (Pantone 10397C)
Materiāls	termoplastiska ABS-UV stabilizēta

Papildinošs

Rāmja vietu skaits	5-vietīgs
Uzstādīšanas virziens	Horizontāli Vertikāli
Fiksācijas režīms	Ar spailes palīdzību
Ierīces montāža	Iebūvējams
Galvenās krāsas tonis	Birstēts titāns
Virsmas apdare	Glancēts
virsmas apstrāde	UV Printing
Augstums	370 mm
Platums	85 mm
Dziļums	10 mm
Neto svars	0,080 kg

Vide

IP aizsardzības pakāpe	IP20 IP44
Triecienizturības klase (IK)	IK02

Iepakošanas vienības

Pirmā iepakojuma vienības tips	PCE
Vienību skaits 1. iepakojumā	1
1. iepakojuma augstums	1,000 cm
1. iepakojuma platums	9,000 cm
1. iepakojuma garums	37,000 cm
1. iepakojuma svars	89,000 g
Otrā iepakojuma vienības tips	S02

Ir sasniegts maksimālais saīdzināmo produktu skaits. Lūdzu, atveriet sadaļu Salīdzināt produktus #SAITE# un izdzēsiet kādu produktu, lai turpinātu.

Vienību skaits 2. iepakojumā	30
2. iepakojuma augstums	15,000 cm
2. iepakojuma platums	30,000 cm
2. iepakojuma garums	40,000 cm
2. iepakojuma svars	2,930 kg
Trešā iepakojuma vienības tips	P12
Vienību skaits 3. iepakojumā	480
3. iepakojuma augstums	45,000 cm
3. iepakojuma platums	80,000 cm
3. iepakojuma garums	120,000 cm
3. iepakojuma svars	58,880 kg

Līguma garantija

Garantija (mēnešos)	18

Environmental Data

Schneider Electric mērķis ir līdz 2050. gadam sasniegt nulles emisiju statusu, izmantojot piegādes ķēdes partnerību, zemākas ietekmes materiālus un cirkularitāti, izmantojot mūsu pašreizējo kampaņu "Use Better, Use Longer, Use Again", lai pagarinātu produktu kalpošanas laiku un to pārstrādājamību.

Environmental Data skaidrojums >

Kā mēs novērtējam produktu ilgtspēju >

Ietekme uz vidi

Kopējā dzīves cikla oglekļa pēda	**0.6 kg CO2 eq.**
Ražošanas posma oglekļa pēdas nospiedums [A1–A3]	**0.4 kg CO2 eq.**
Izplatīšanas posma oglekļa pēdas nospiedums [A4]	**0 kg CO2 eq.**
Uzstādīšanas posma oglekļa pēdas nospiedums [A5]	**0 kg CO2 eq.**
Lietošanas posma oglekļa pēdas nospiedums [B2, B3, B4, B6]	**0 kg CO2 eq.**
Dzīves cikla beigu posma oglekļa pēdas nospiedums [C1–C4]	**0.2 kg CO2 eq.**
Vides informācijas publiskošana	**Produkta ietekme uz vidi**

Use Better

Materiāli un iepakojums

Iepakojums izgatavots no pārstrādāta kartona	**Jā**
Iepakojums bez plastmasas	**Nē**
ES RoHS direktīva	**Atbilst**
REACh regula	**Atsauce satur vielas virs noteiktās normas, kas rada ļoti lielas bažas**

Use Again

Pārsaiņošana un atkārtota ražošana

Pārstrādājamības potenciāls, %	**59**
Cirkularitātes profils	**Nav jāveic īpašas darbības, lai nodotu otrreizējai pārstrādei**
Atgriešana	**No**

Image of product / Alternate images

Alternative



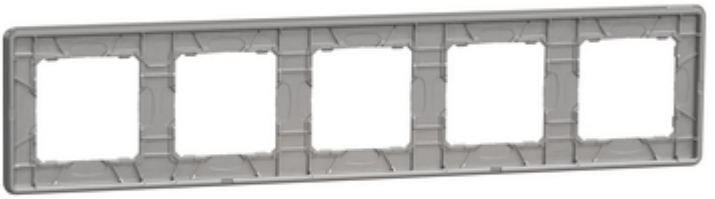

Produkta datu lapa SDD372805U





Produkta datu lapa SDD372805U

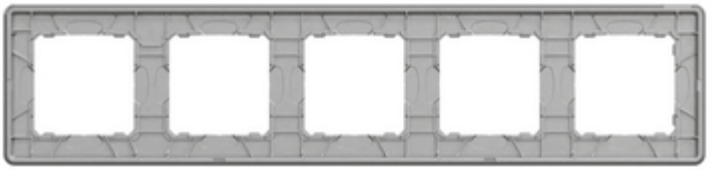



Produkta datu lapa SDD372805U

