Produkta datu lapa

Specifikācijas

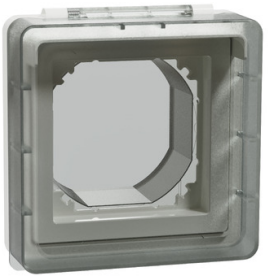

Pārsega rāmis, Exxact Primo, 1-vietīgs, balts

WDE002463

Galvenā

Diapazons	Exxact
Dekoratīvais nosaukums	Primo
Produkta vai sastāvdaļas veids	Vāka rāmis
Rāmja vietu skaits	1-vietīgs
Krāsas tonis	balts (RAL 9003)

Papildinošs

Ierīces montāža	Iebūvējams Virsmas
Fiksācijas režīms	Ar spailes palīdzību
Iepakojuma tips	Iepakojums
Standarti	EN 60669-1 IEC 60884-1 EN 60669-2-1
Galvenās krāsas tonis	Balts
Produkta sertifikācija	CE
IP aizsardzības pakāpe	IP44
Virsmas apdare	Glancēts
Augstums	85 mm
virsmas apstrāde	Neapstrādāts
Platums	85 mm
Dziļums	27 mm
Diapazona saderība	Exxact rāmis
Ierīces sastāvs	Blīve
Triecienizturības klase (IK)	IK03
IP aizsardzības pakāpe	IP20

Iepakošanas vienības

Pirmā iepakojuma vienības tips	PCE
Vienību skaits 1. iepakojumā	1
1. iepakojuma augstums	6,400 cm
1. iepakojuma platums	9,300 cm
1. iepakojuma garums	9,500 cm

Ir sasniegts maksimālais saīdzināmo produktu skaits. Lūdzu, atveriet sadaļu Salīdzināt produktus #SAITE# un izdzēsiet kādu produktu, lai turpinātu.

1. iepakojuma svars	76,000 g
Otrā iepakojuma vienības tips	CAR
Vienību skaits 2. iepakojumā	12
2. iepakojuma augstums	32,100 cm
2. iepakojuma platums	40,200 cm
2. iepakojuma garums	20,100 cm
2. iepakojuma svars	1,020 kg

Līguma garantija

Garantija (mēnešos)	18

Environmental Data

Schneider Electric mērķis ir līdz 2050. gadam sasniegt nulles emisiju statusu, izmantojot piegādes ķēdes partnerību, zemākas ietekmes materiālus un cirkularitāti, izmantojot mūsu pašreizējo kampaņu "Use Better, Use Longer, Use Again", lai pagarinātu produktu kalpošanas laiku un to pārstrādājamību.

Environmental Data skaidrojums >

Kā mēs novērtējam produktu ilgtspēju >

Ietekme uz vidi

Kopējā dzīves cikla oglekļa pēda	**0.6 kg CO2 eq.**
Ražošanas posma oglekļa pēdas nospiedums [A1–A3]	**0.4 kg CO2 eq.**
Izplatīšanas posma oglekļa pēdas nospiedums [A4]	**0 kg CO2 eq.**
Uzstādīšanas posma oglekļa pēdas nospiedums [A5]	**0 kg CO2 eq.**
Lietošanas posma oglekļa pēdas nospiedums [B2, B3, B4, B6]	**0 kg CO2 eq.**
Dzīves cikla beigu posma oglekļa pēdas nospiedums [C1–C4]	**0.2 kg CO2 eq.**
Vides informācijas publiskošana	**Produkta ietekme uz vidi**

Use Better

Materiāli un iepakojums

Iepakojums izgatavots no pārstrādāta kartona	**Nē**
Iepakojums bez plastmasas	**Nē**
ES RoHS direktīva	**Atbilst**
REACh regula	**Nesatur ļoti bīstamas vielas virs moteiktās normas**

Use Again

Pārsaiņošana un atkārtota ražošana

Pārstrādājamības potenciāls, %	**37**
Cirkularitātes profils	**Nav jāveic īpašas darbības, lai nodotu otrreizējai pārstrādei**
Atgriešana	**Jā**

Image of product / Alternate images

Alternative













Produkta datu lapa WDE002463

