Produkta datu lapa

Specifikācijas

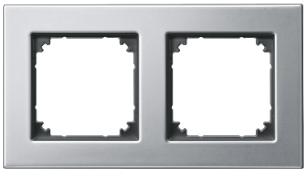

Rāmis, Merten M-Plan metāls, 2--vietīgs, platīna sudrabs

475260

Galvenā

Diapazons	Merten
Dekoratīvais nosaukums	M-Plan metāla
Produkta vai sastāvdaļas veids	Vāka rāmis

Papildinošs

Rāmja vietu skaits	2-vietīgs
Krāsas tonis	platīna sudrabs
Virsmas apdare	Glancēts
Materiāls	metāls
IP aizsardzības pakāpe	IP20
Augstums	90 mm
Platums	163 mm
Dziļums	12 mm

Iepakošanas vienības

Pirmā iepakojuma vienības tips	PCE
Vienību skaits 1. iepakojumā	1
1. iepakojuma augstums	2,700 cm
1. iepakojuma platums	9,200 cm
1. iepakojuma garums	16,500 cm
1. iepakojuma svars	208,000 g
Otrā iepakojuma vienības tips	CAR
Vienību skaits 2. iepakojumā	48
2. iepakojuma augstums	20,500 cm
2. iepakojuma platums	30,400 cm
2. iepakojuma garums	40,500 cm
2. iepakojuma svars	10,706 kg

Līguma garantija

Garantija (mēnešos)	18

Ir sasniegts maksimālais saīdzināmo produktu skaits. Lūdzu, atveriet sadaļu Saīdzināt produktus #SAITE# un izdzēsiet kādu produktu, lai turpinātu.

Environmental Data

Schneider Electric mērķis ir līdz 2050. gadam sasniegt nulles emisiju statusu, izmantojot piegādes ķēdes partnerību, zemākas ietekmes materiālus un cirkularitāti, izmantojot mūsu pašreizējo kampaņu "Use Better, Use Longer, Use Again", lai pagarinātu produktu kalpošanas laiku un to pārstrādājamību.

Environmental Data skaidrojums >

Kā mēs novērtējam produktu ilgtspēju >

Ietekme uz vidi

Kopējā dzīves cikla oglekļa pēda	**2 kg CO2 eq.**
Ražošanas posma oglekļa pēdas nospiedums [A1–A3]	**0.9 kg CO2 eq.**
Izplatīšanas posma oglekļa pēdas nospiedums [A4]	**0.1 kg CO2 eq.**
Uzstādīšanas posma oglekļa pēdas nospiedums [A5]	**0 kg CO2 eq.**
Lietošanas posma oglekļa pēdas nospiedums [B2, B3, B4, B6]	**0 kg CO2 eq.**
Dzīves cikla beigu posma oglekļa pēdas nospiedums [C1–C4]	**0.5 kg CO2 eq.**
Vides informācijas publiskošana	**Produkta ietekme uz vidi**

Use Better

Materiāli un iepakojums

Vidējais pārstrādātās plastmasas procentuālais saturs	**95 %**
Iepakojums izgatavots no pārstrādāta kartona	**Nē**
Iepakojums bez plastmasas	**Jā**
SCIP numurs	**002e81e9-07c3-446d-9b86-00aec7d6261a**
ES RoHS direktīva	**Atbilst**
REACh regula	**Nesatur ļoti bīstamas vielas virs moteiktās normas**

Use Again

Pārsaiņošana un atkārtota ražošana

Pārstrādājamības potenciāls, %	**50**
Cirkularitātes profils	**Nav jāveic īpašas darbības, lai nodotu otrreizējai pārstrādei**
Atgriešana	**Jā**