Produkta datu lapa

Specifikācijas

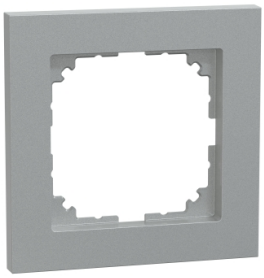

Rāmis, Merten M-Pure, 1-vietīgs, alumīnijs

MEG4010-3660

Galvenā

Diapazons	Merten
Dekoratīvais nosaukums	M-Pure (Merten Ocean)
Produkta vai sastāvdaļas veids	Vāka rāmis

Papildinošs

Rāmja vietu skaits	1-vietīgs
Krāsas tonis	alumīnija
Virsmas apdare	Matēts
virsmas apstrāde	Lakots
Materiāls	termoplastisks
IP aizsardzības pakāpe	IP20
Augstums	82,7 mm
Platums	82,7 mm
Dziļums	10,1 mm

Iepakošanas vienības

Pirmā iepakojuma vienības tips	PCE
Vienību skaits 1. iepakojumā	1
1. iepakojuma augstums	1,000 cm
1. iepakojuma platums	8,200 cm
1. iepakojuma garums	8,300 cm
1. iepakojuma svars	16,000 g
Otrā iepakojuma vienības tips	BB1
Vienību skaits 2. iepakojumā	10
2. iepakojuma augstums	9,300 cm
2. iepakojuma platums	9,500 cm
2. iepakojuma garums	12,300 cm
2. iepakojuma svars	208,000 g
Trešā iepakojuma vienības tips	CAR
Vienību skaits 3. iepakojumā	180
3. iepakojuma augstums	20,100 cm
3. iepakojuma platums	30,500 cm

Ir sasniegts maksimālais saīdzināmo produktu skaits. Lūdzu, atveriet sadaļu Salīdzināt produktus #SAITE# un izdzēsiet kādu produktu, lai turpinātu.

3. iepakojuma garums	40,200 cm
3. iepakojuma svars	4,038 kg

Līguma garantija

Garantija (mēnešos)	18

Environmental Data

Schneider Electric mērķis ir līdz 2050. gadam sasniegt nulles emisiju statusu, izmantojot piegādes ķēdes partnerību, zemākas ietekmes materiālus un cirkularitāti, izmantojot mūsu pašreizējo kampaņu "Use Better, Use Longer, Use Again", lai pagarinātu produktu kalpošanas laiku un to pārstrādājamību.

Environmental Data skaidrojums >

Kā mēs novērtējam produktu ilgtspēju >

Ietekme uz vidi

Kopējā dzīves cikla oglekļa pēda	**0.1 kg CO2 eq.**
Ražošanas posma oglekļa pēdas nospiedums [A1–A3]	**0.1 kg CO2 eq.**
Izplatīšanas posma oglekļa pēdas nospiedums [A4]	**0 kg CO2 eq.**
Uzstādīšanas posma oglekļa pēdas nospiedums [A5]	**0 kg CO2 eq.**
Lietošanas posma oglekļa pēdas nospiedums [B2, B3, B4, B6]	**0 kg CO2 eq.**
Dzīves cikla beigu posma oglekļa pēdas nospiedums [C1–C4]	**0 kg CO2 eq.**
Vides informācijas publiskošana	**Produkta ietekme uz vidi**

Use Better

Materiāli un iepakojums

Iepakojums izgatavots no pārstrādāta kartona	**Jā**
Iepakojums bez plastmasas	**Nē**
ES RoHS direktīva	**Atbilst**
REACh regula	**Nesatur ļoti bīstamas vielas virs moteiktās normas**

Use Again

Pārsaiņošana un atkārtota ražošana

Pārstrādājamības potenciāls, %	**50**
Cirkularitātes profils	**Nav jāveic īpašas darbības, lai nodotu otrreizējai pārstrādei**
Atgriešana	**Jā**

Image of product / Alternate images

Alternative

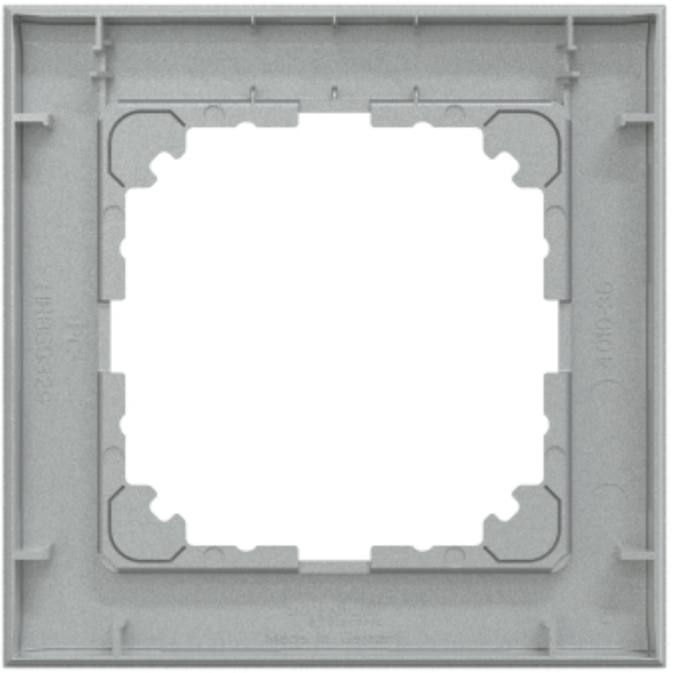



Produkta datu lapa MEG4010-3660





Produkta datu lapa MEG4010-3660

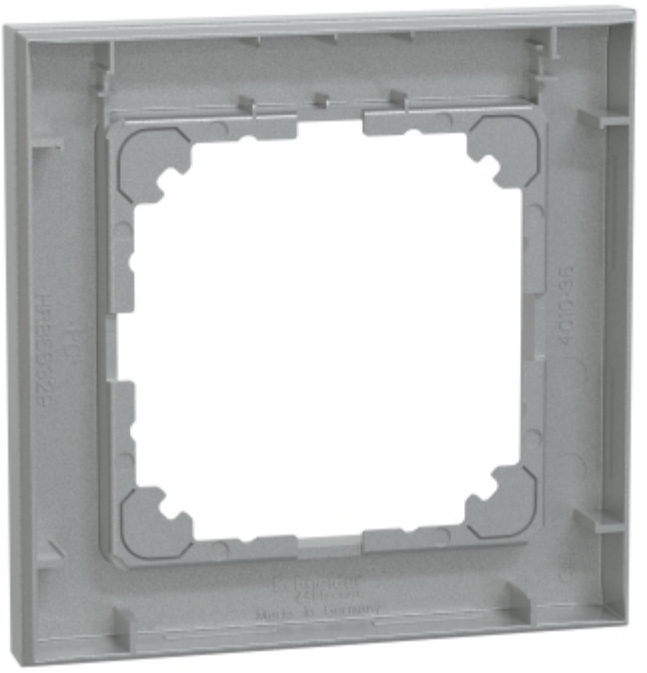

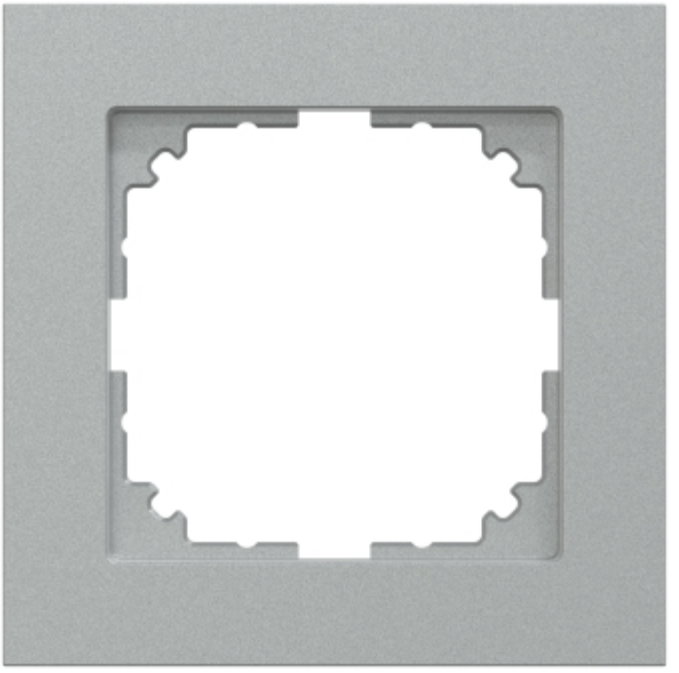

Produkta datu lapa MEG4010-3660

