Produkta datu lapa

Specifikācijas

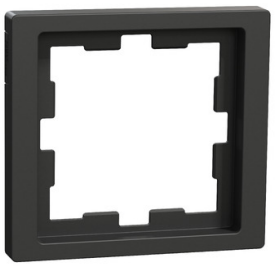

Vāka rāmis, Merten D-Life, 1 banda, antracīts

MEG4010-6534

Galvenā

Diapazons	Merten
Dekoratīvais nosaukums	D-Life
Produkta vai sastāvdaļas veids	Vāka rāmis

Papildinošs

Rāmja vietu skaits	1-vietīgs
Uzstādīšanas virziens	Horizontāli Vertikāli
Krāsas tonis	antracīts
Virsmas apdare	Matēts
virsmas apstrāde	Lakots
Materiāls	termoplastisks
IP aizsardzības pakāpe	IP20
Augstums	84 mm
Platums	90 mm
Dziļums	12 mm

Iepakošanas vienības

Pirmā iepakojuma vienības tips	PCE
Vienību skaits 1. iepakojumā	1
1. iepakojuma augstums	1,600 cm
1. iepakojuma platums	8,500 cm
1. iepakojuma garums	9,500 cm
1. iepakojuma svars	18,000 g
Otrā iepakojuma vienības tips	BB1
Vienību skaits 2. iepakojumā	2
2. iepakojuma augstums	2,700 cm
2. iepakojuma platums	9,900 cm
2. iepakojuma garums	10,000 cm
2. iepakojuma svars	48,000 g
Trešā iepakojuma vienības tips	CAR
Vienību skaits 3. iepakojumā	176
3. iepakojuma augstums	31,200 cm

Ir sasniegts maksimālais saīdzināmo produktu skaits. Lūdzu, atveriet sadaļu Saīdzināt produktus #SAITE# un izdzēsiet kādu produktu, lai turpinātu.

3. iepakojuma platums	33,400 cm
3. iepakojuma garums	41,500 cm
3. iepakojuma svars	4,804 kg

Līguma garantija

Garantija (mēnešos)	18

Environmental Data

Schneider Electric mērķis ir līdz 2050. gadam sasniegt nulles emisiju statusu, izmantojot piegādes ķēdes partnerību, zemākas ietekmes materiālus un cirkularitāti, izmantojot mūsu pašreizējo kampaņu "Use Better, Use Longer, Use Again", lai pagarinātu produktu kalpošanas laiku un to pārstrādājamību.

Environmental Data skaidrojums >

Kā mēs novērtējam produktu ilgtspēju >

Ietekme uz vidi

Kopējā dzīves cikla oglekļa pēda	**0.1 kg CO2 eq.**
Ražošanas posma oglekļa pēdas nospiedums [A1–A3]	**0.1 kg CO2 eq.**
Izplatīšanas posma oglekļa pēdas nospiedums [A4]	**0 kg CO2 eq.**
Uzstādīšanas posma oglekļa pēdas nospiedums [A5]	**0 kg CO2 eq.**
Lietošanas posma oglekļa pēdas nospiedums [B2, B3, B4, B6]	**0 kg CO2 eq.**
Dzīves cikla beigu posma oglekļa pēdas nospiedums [C1–C4]	**0 kg CO2 eq.**
Vides informācijas publiskošana	**Produkta ietekme uz vidi**

Use Better

Materiāli un iepakojums

Iepakojums izgatavots no pārstrādāta kartona	**Jā**
Iepakojums bez plastmasas	**Nē**
SCIP numurs	**Fc63190f-d73a-4ee6-88d2-9fc422c1217c**
ES RoHS direktīva	**Atbilst**
REACh regula	**Nesatur ļoti bīstamas vielas virs moteiktās normas**

Use Again

Pārsaiņošana un atkārtota ražošana

Pārstrādājamības potenciāls, %	**50**
Cirkularitātes profils	**Nav jāveic īpašas darbības, lai nodotu otrreizējai pārstrādei**
Atgriešana	**Jā**

Image of product / Alternate images

Alternative



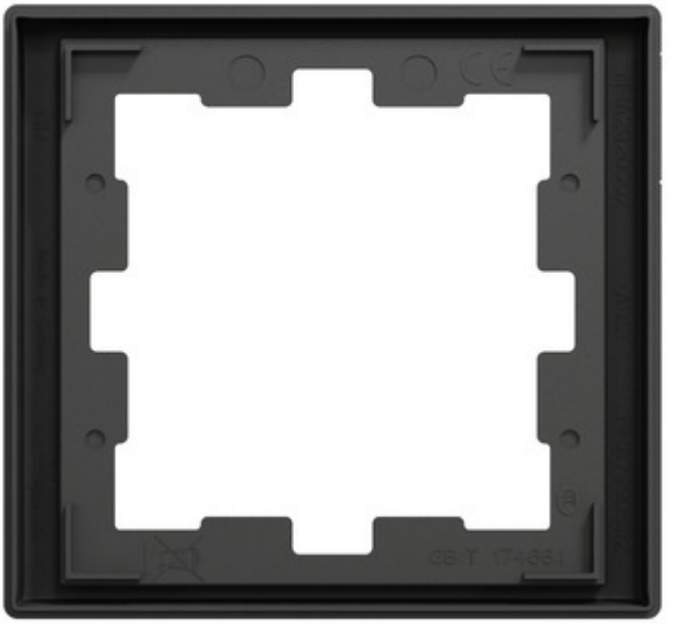

Produkta datu lapa MEG4010-6534



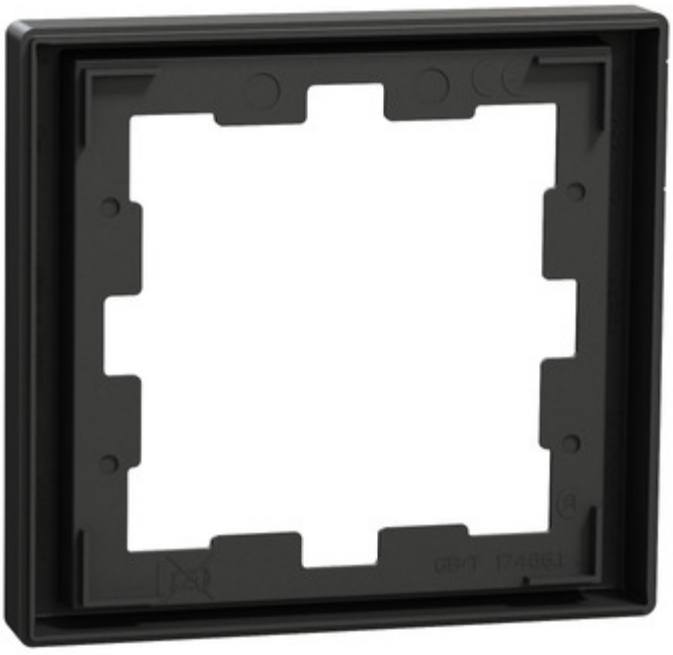

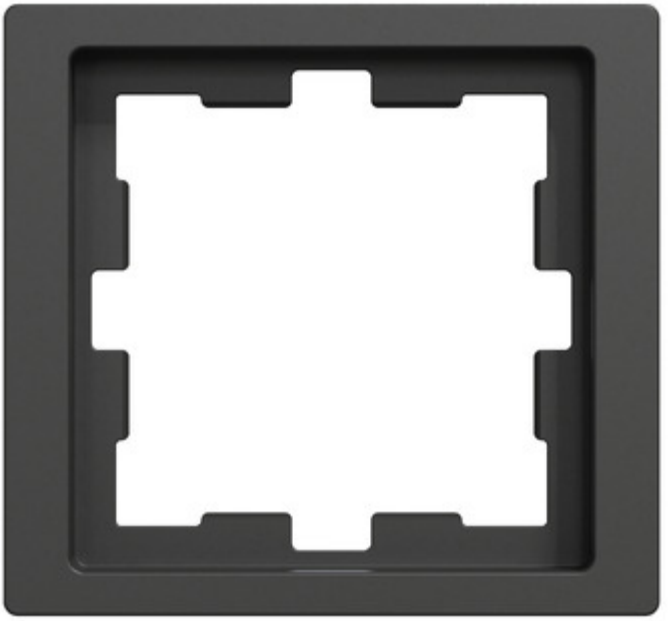



Produkta datu lapa MEG4010-6534

