Produkta datu lapa

Specifikācijas

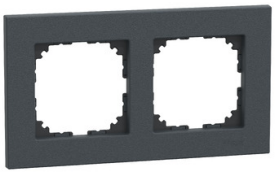

Nosegrāmis, Merten M-Elegance, 2-vietīgs, antracīts

MTN4020-3114

Galvenā

Diapazons	Merten
Dekoratīvais nosaukums	M-Elegance
Produkta vai sastāvdaļas veids	Vāka rāmis

Papildinošs

Rāmja vietu skaits	2-vietīgs
Krāsas tonis	antracīts (RAL 7024)
Virsmas apdare	Matēts
Materiāls	termoplastisks
IP aizsardzības pakāpe	IP20
Augstums	90 mm
Platums	163 mm
Dziļums	12 mm

Iepakošanas vienības

Pirmā iepakojuma vienības tips	PCE
Vienību skaits 1. iepakojumā	1
1. iepakojuma augstums	1,200 cm
1. iepakojuma platums	9,000 cm
1. iepakojuma garums	16,300 cm
1. iepakojuma svars	48,000 g
Otrā iepakojuma vienības tips	BB1
Vienību skaits 2. iepakojumā	5
2. iepakojuma augstums	6,300 cm
2. iepakojuma platums	9,900 cm
2. iepakojuma garums	16,900 cm
2. iepakojuma svars	274,000 g
Trešā iepakojuma vienības tips	CAR
Vienību skaits 3. iepakojumā	90
3. iepakojuma augstums	19,700 cm
3. iepakojuma platums	30,700 cm
3. iepakojuma garums	40,500 cm

Ir sasniegts maksimālais saīdzināmo produktu skaits. Lūdzu, atveriet sadaļu Saīdzināt produktus #SAITE# un izdzēsiet kādu produktu, lai turpinātu.

3. iepakojuma svars	5,200 kg

Līguma garantija

Garantija (mēnešos)	18

Environmental Data

Schneider Electric mērķis ir līdz 2050. gadam sasniegt nulles emisiju statusu, izmantojot piegādes ķēdes partnerību, zemākas ietekmes materiālus un cirkularitāti, izmantojot mūsu pašreizējo kampaņu "Use Better, Use Longer, Use Again", lai pagarinātu produktu kalpošanas laiku un to pārstrādājamību.

Environmental Data skaidrojums >

Kā mēs novērtējam produktu ilgtspēju >

Ietekme uz vidi

Kopējā dzīves cikla oglekļa pēda	**0.4 kg CO2 eq.**
Ražošanas posma oglekļa pēdas nospiedums [A1–A3]	**0.2 kg CO2 eq.**
Izplatīšanas posma oglekļa pēdas nospiedums [A4]	**0 kg CO2 eq.**
Uzstādīšanas posma oglekļa pēdas nospiedums [A5]	**0 kg CO2 eq.**
Lietošanas posma oglekļa pēdas nospiedums [B2, B3, B4, B6]	**0 kg CO2 eq.**
Dzīves cikla beigu posma oglekļa pēdas nospiedums [C1–C4]	**0.1 kg CO2 eq.**
Vides informācijas publiskošana	**Produkta ietekme uz vidi**

Use Better

Materiāli un iepakojums

Vidējais pārstrādātās plastmasas procentuālais saturs	**35 %**
Iepakojums izgatavots no pārstrādāta kartona	**Nē**
Iepakojums bez plastmasas	**Nē**
ES RoHS direktīva	**Atbilst**
REACh regula	**Nesatur ļoti bīstamas vielas virs moteiktās normas**

Use Again

Pārsaiņošana un atkārtota ražošana

Pārstrādājamības potenciāls, %	**0**
Cirkularitātes profils	**Nav jāveic īpašas darbības, lai nodotu otrreizējai pārstrādei**
Atgriešana	**Jā**

Image of product / Alternate images

Alternative





Produkta datu lapa MTN4020-3114

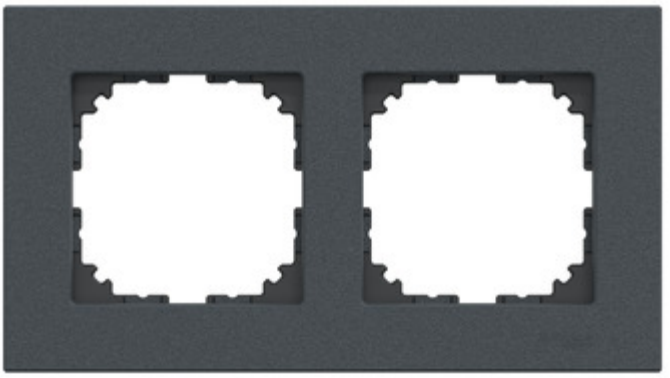



Produkta datu lapa MTN4020-3114



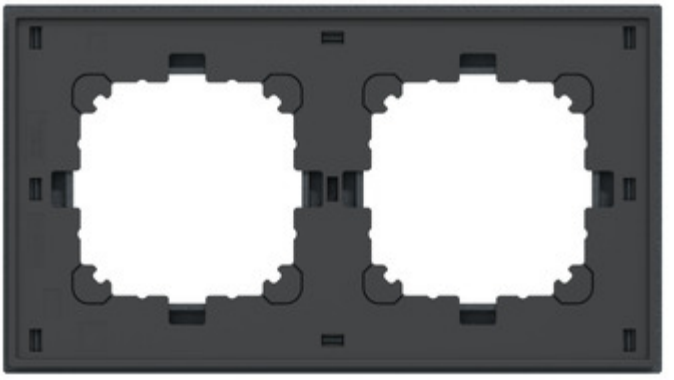

Produkta datu lapa MTN4020-3114

