Produkta datu lapa

Specifikācijas



Apšuvuma vāks, alumīnijs, System M

391860

Galvenā

Diapazons	Merten
Produkta vai sastāvdaļas veids	Žalūziju vāks
Ierīces prezentācija	Pārsega plāksne ar stiprinājuma rāmi
Krāsas tonis	alumīnija
Papildus informācija	Ar gredzena atbalstu

Papildinošs

Ierīces montāža	Iebūvējams
Fiksācijas režīms	Ar skrūvēm un skavām
virsmas apstrāde	Lakots
Augstums	71 mm
Platums	71 mm
Materiāls	termoplastisks
Aesthetic dimension	55 x 55 mm
Virsmas apdare	Matēts
IP aizsardzības pakāpe	IP20
Produkta nosaukums	System M mehānismi

Iepakošanas vienības

Pirmā iepakojuma vienības tips	PCE
Vienību skaits 1. iepakojumā	1
1. iepakojuma augstums	2,800 cm
1. iepakojuma platums	7,100 cm
1. iepakojuma garums	7,200 cm
1. iepakojuma svars	30,000 g
Otrā iepakojuma vienības tips	BB1
Vienību skaits 2. iepakojumā	5
2. iepakojuma augstums	7,400 cm
2. iepakojuma platums	8,000 cm
2. iepakojuma garums	12,700 cm
2. iepakojuma svars	196,000 g
Trešā iepakojuma vienības tips	CAR

Ir sasniegts maksimālais saīdzināmo produktu skaits. Lūdzu, atveriet sadaļu Salīdzināt produktus #SAITE# un izdzēsiet kādu produktu, lai turpinātu.

Vienību skaits 3. iepakojumā	120
3. iepakojuma augstums	19,600 cm
3. iepakojuma platums	31,100 cm
3. iepakojuma garums	40,100 cm
3. iepakojuma svars	4,978 kg

Līguma garantija

Garantija (mēnešos)	18

Environmental Data

Schneider Electric mērķis ir līdz 2050. gadam sasniegt nulles emisiju statusu, izmantojot piegādes ķēdes partnerību, zemākas ietekmes materiālus un cirkularitāti, izmantojot mūsu pašreizējo kampaņu "Use Better, Use Longer, Use Again", lai pagarinātu produktu kalpošanas laiku un to pārstrādājamību.

Environmental Data skaidrojums >

Kā mēs novērtējam produktu ilgtspēju >

Ietekme uz vidi

Kopējā dzīves cikla oglekļa pēda	**0.2 kg CO2 eq.**
Ražošanas posma oglekļa pēdas nospiedums [A1–A3]	**0.1 kg CO2 eq.**
Izplatīšanas posma oglekļa pēdas nospiedums [A4]	**0 kg CO2 eq.**
Uzstādīšanas posma oglekļa pēdas nospiedums [A5]	**0 kg CO2 eq.**
Lietošanas posma oglekļa pēdas nospiedums [B2, B3, B4, B6]	**0 kg CO2 eq.**
Dzīves cikla beigu posma oglekļa pēdas nospiedums [C1–C4]	**0 kg CO2 eq.**
Vides informācijas publiskošana	**Produkta ietekme uz vidi**

Use Better

Materiāli un iepakojums

Vidējais pārstrādātās plastmasas procentuālais saturs	**95 %**
Iepakojums izgatavots no pārstrādāta kartona	**Jā**
Iepakojums bez plastmasas	**Nē**
SCIP numurs	**002e81e9-07c3-446d-9b86-00aec7d6261a**
ES RoHS direktīva	**Atbilst**
REACh regula	**Nesatur ļoti bīstamas vielas virs moteiktās normas**

Use Again

Pārsaiņošana un atkārtota ražošana

Pārstrādājamības potenciāls, %	**5**
Cirkularitātes profils	**Nav jāveic īpašas darbības, lai nodotu otrreizējai pārstrādei**
Atgriešana	**Jā**

Produkta datu lapa 391860

Image of product / Alternate images

Alternative





Produkta datu lapa 391860





Produkta datu lapa 391860

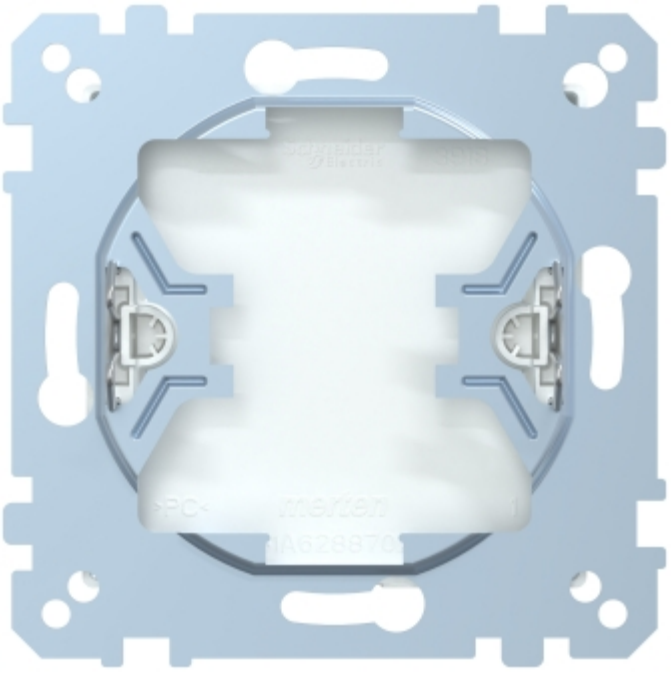

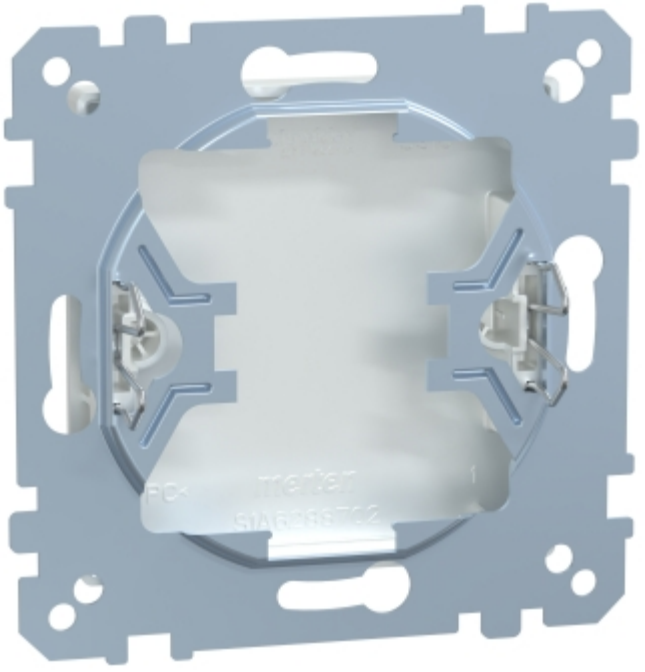

Produkta datu lapa 391860

