Produkta datu lapa

Specifikācijas



Blakusapvalks, nerūsējošais tērauds, Sistēmas dizains

MEG4075-6036

Galvenā

Diapazons	Merten
Produkta vai sastāvdaļas veids	Žalūziju vāks
Ierīces prezentācija	Pārsega plāksne ar stiprinājuma rāmi
Krāsas tonis	nerūsējošais tērauds
Papildus informācija	Ar gredzena atbalstu

Papildinošs

Ierīces montāža	Iebūvējams
Fiksācijas režīms	Ar skrūvi
virsmas apstrāde	Lakots
Augstums	71 mm
Platums	71 mm
Materiāls	termoplastisks
Aesthetic dimension	71 x 71 mm
Virsmas apdare	Matēts
IP aizsardzības pakāpe	IP20
Produkta nosaukums	System D

Iepakošanas vienības

Pirmā iepakojuma vienības tips	PCE
Vienību skaits 1. iepakojumā	1
1. iepakojuma augstums	3,200 cm
1. iepakojuma platums	7,400 cm
1. iepakojuma garums	7,700 cm
1. iepakojuma svars	44,000 g
Otrā iepakojuma vienības tips	CAR
Vienību skaits 2. iepakojumā	100
2. iepakojuma augstums	20,200 cm
2. iepakojuma platums	30,500 cm
2. iepakojuma garums	40,500 cm
2. iepakojuma svars	4,690 kg

Ir sasniegts maksimālais saīdzināmo produktu skaits. Lūdzu, atveriet sadaļu Salīdzināt produktus #SAITE# un izdzēsiet kādu produktu, lai turpinātu.

Līguma garantija

Garantija (mēnešos)	18

Environmental Data

Schneider Electric mērķis ir līdz 2050. gadam sasniegt nulles emisiju statusu, izmantojot piegādes ķēdes partnerību, zemākas ietekmes materiālus un cirkularitāti, izmantojot mūsu pašreizējo kampaņu "Use Better, Use Longer, Use Again", lai pagarinātu produktu kalpošanas laiku un to pārstrādājamību.

Environmental Data skaidrojums >

Kā mēs novērtējam produktu ilgtspēju >

Ietekme uz vidi

Kopējā dzīves cikla oglekļa pēda	**0.3 kg CO2 eq.**
Ražošanas posma oglekļa pēdas nospiedums [A1–A3]	**0.2 kg CO2 eq.**
Izplatīšanas posma oglekļa pēdas nospiedums [A4]	**0 kg CO2 eq.**
Uzstādīšanas posma oglekļa pēdas nospiedums [A5]	**0 kg CO2 eq.**
Lietošanas posma oglekļa pēdas nospiedums [B2, B3, B4, B6]	**0 kg CO2 eq.**
Dzīves cikla beigu posma oglekļa pēdas nospiedums [C1–C4]	**0 kg CO2 eq.**
Vides informācijas publiskošana	**Produkta ietekme uz vidi**

Use Better

Materiāli un iepakojums

Iepakojums izgatavots no pārstrādāta kartona	**Nē**
Iepakojums bez plastmasas	**Nē**
ES RoHS direktīva	**Atbilst**
REACh regula	**Nesatur ļoti bīstamas vielas virs moteiktās normas**

Use Again

Pārsaiņošana un atkārtota ražošana

Pārstrādājamības potenciāls, %	**5**
Cirkularitātes profils	**Nav jāveic īpašas darbības, lai nodotu otrreizējai pārstrādei**
Atgriešana	**Jā**

Image of product / Alternate images

Alternative

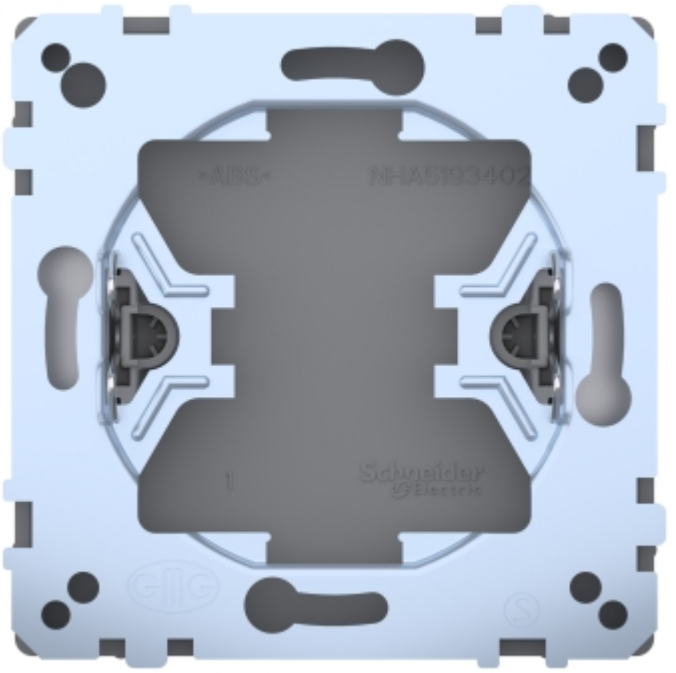

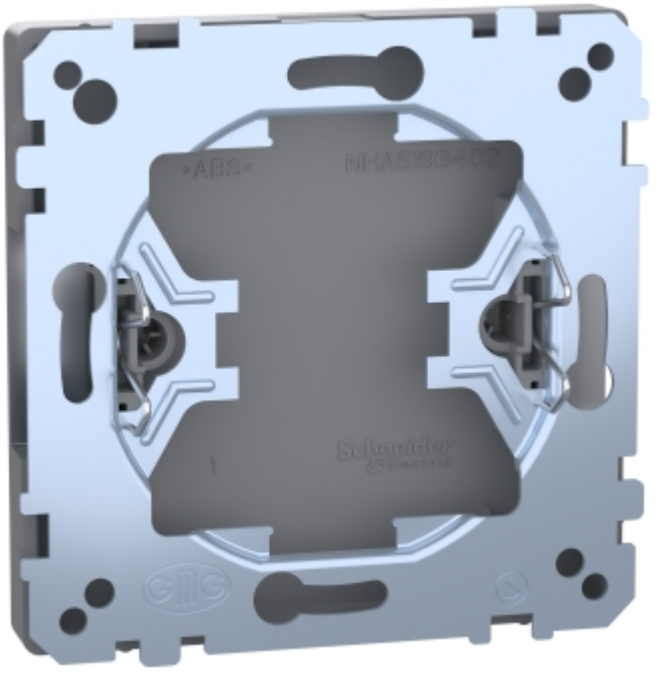





Produkta datu lapa MEG4075-6036





