Produkta datu lapa

Specifikācijas

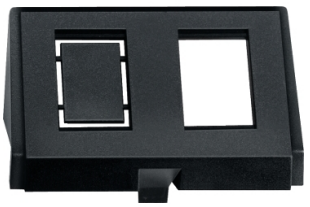

Ieliktnis moduļu ligzdas savienotājam, melns, System M, Artec/Trancent/Antique

MTN464398

Galvenā

Diapazons	Merten
Produkta vai sastāvdaļas veids	Centrālā plāksne
Ierīces prezentācija	Pārnēsāšanas rāmis ar centrālo plāksni
krāsa	melns (RAL 9005)

Papildinošs

Produkta galamērķis	Modulārs sprauduņa savienotājs
Elektroinstalācijas ierīces montāža	Iebūvējams
Fiksācijas režīms	Iespraust
Materiāls	poliamīds matēts

Iepakošanas vienības

Pirmā iepakojuma vienības tips	PCE
Vienību skaits 1. iepakojumā	1
1. iepakojuma augstums	1,800 cm
1. iepakojuma platums	4,000 cm
1. iepakojuma garums	6,100 cm
1. iepakojuma svars	6,000 g
Otrā iepakojuma vienības tips	BB1
Vienību skaits 2. iepakojumā	10
2. iepakojuma augstums	7,600 cm
2. iepakojuma platums	8,000 cm
2. iepakojuma garums	9,700 cm
2. iepakojuma svars	98,000 g
Trešā iepakojuma vienības tips	CAR
Vienību skaits 3. iepakojumā	300
3. iepakojuma augstums	18,500 cm
3. iepakojuma platums	30,000 cm
3. iepakojuma garums	40,000 cm
3. iepakojuma svars	3,306 kg

Līguma garantija

Ir sasniegts maksimālais saīdzināmo produktu skaits. Lūdzu, atveriet sadaļu Saīdzināt produktus #SAITE# un izdzēsiet kādu produktu, lai turpinātu.

Garantija (mēnešos)	18

Environmental Data

Schneider Electric mērķis ir līdz 2050. gadam sasniegt nulles emisiju statusu, izmantojot piegādes ķēdes partnerību, zemākas ietekmes materiālus un cirkularitāti, izmantojot mūsu pašreizējo kampaņu "Use Better, Use Longer, Use Again", lai pagarinātu produktu kalpošanas laiku un to pārstrādājamību.

Environmental Data skaidrojums >

Kā mēs novērtējam produktu ilgtspēju >

Use Better

Materiāli un iepakojums

Iepakojums izgatavots no pārstrādāta kartona	**Nē**
Iepakojums bez plastmasas	**Nē**
SCIP numurs	**59bc1733-7007-4ba6-bfd5-f7904c7d9a13**
ES RoHS direktīva	**Atbilst**
REACh regula	**Atsauce satur vielas virs noteiktās normas, kas rada ļoti lielas bažas**

Use Again

Pārsaiņošana un atkārtota ražošana

Cirkularitātes profils	**Nav jāveic īpašas darbības, lai nodotu otrreizējai pārstrādei**
Atgriešana	**Jā**