Produkta datu lapa

Specifikācijas



Termostata centrālā plate, Merten System M, Zigbee, antracīts

MEG5779-0414

Galvenā

Diapazons	Merten
Produktu klāsts	Merten System M
Produkta vai sastāvdaļas veids	Vāka plāksne
Koncentratora saderība	Gudrāka centrmezgla 2. paaudze
Mobilās lietotnes nosaukums	Gudrākās mājas
Krāsas tonis	antracīts
IP aizsardzības pakāpe	IP30
Galvenās krāsas tonis	Antracīts

Papildinošs

Produkta galamērķis	Termostats
Elektroinstalācijas ierīces montāža	Iebūvējams
Virsmas apdare	Matēts
Augstums	55 mm
Neto svars	39 g
Platums	55 mm
Dziļums	14 mm
Aesthetic dimension	55 x 55 mm

Iepakošanas vienības

Pirmā iepakojuma vienības tips	PCE
Vienību skaits 1. iepakojumā	1
1. iepakojuma augstums	4,200 cm
1. iepakojuma platums	9,300 cm
1. iepakojuma garums	9,200 cm
1. iepakojuma svars	60,000 g
Otrā iepakojuma vienības tips	S02
Vienību skaits 2. iepakojumā	36
2. iepakojuma augstums	15,000 cm
2. iepakojuma platums	30,000 cm
2. iepakojuma garums	40,000 cm
2. iepakojuma svars	3,110 kg

Ir sasniegts maksimālais salīdzināmo produktu skaits. Lūdzu, atveriet sadaļu Salīdzināt produktus #SAITE# un izdzēsiet kādu produktu, lai turpinātu.

Trešā iepakojuma vienības tips	P12
Vienību skaits 3. iepakojumā	1728
3. iepakojuma augstums	105,000 cm
3. iepakojuma platums	80,000 cm
3. iepakojuma garums	120,000 cm
3. iepakojuma svars	166,280 kg

Līguma garantija

Garantija (mēnešos)	18

Environmental Data

Schneider Electric mērķis ir līdz 2050. gadam sasniegt nulles emisiju statusu, izmantojot piegādes ķēdes partnerību, zemākas ietekmes materiālus un cirkularitāti, izmantojot mūsu pašreizējo kampaņu "Use Better, Use Longer, Use Again", lai pagarinātu produktu kalpošanas laiku un to pārstrādājamību.

Environmental Data skaidrojums >

Kā mēs novērtējam produktu ilgtspēju >

Ietekme uz vidi

Kopējā dzīves cikla oglekļa pēda	**16 kg CO2 eq.**
Ražošanas posma oglekļa pēdas nospiedums [A1–A3]	**13 kg CO2 eq.**
Izplatīšanas posma oglekļa pēdas nospiedums [A4]	**0.5 kg CO2 eq.**
Uzstādīšanas posma oglekļa pēdas nospiedums [A5]	**0 kg CO2 eq.**
Lietošanas posma oglekļa pēdas nospiedums [B2, B3, B4, B6]	**1 kg CO2 eq.**
Dzīves cikla beigu posma oglekļa pēdas nospiedums [C1–C4]	**0.4 kg CO2 eq.**

Use Better

Materiāli un iepakojums

Iepakojums izgatavots no pārstrādāta kartona	**Nē**
Iepakojums bez plastmasas	**Nē**
ES RoHS direktīva	**Atbilst**
REACh regula	**Nesatur ļoti bīstamas vielas virs moteiktās normas**

Use Again

Pārsaiņošana un atkārtota ražošana

Pārstrādājamības potenciāls, %	**17**
Cirkularitātes profils	**Informācija par ekspluatācijas izbeigšanu**
Atgriešana	**Jā**

Image of product / Alternate images

Alternative

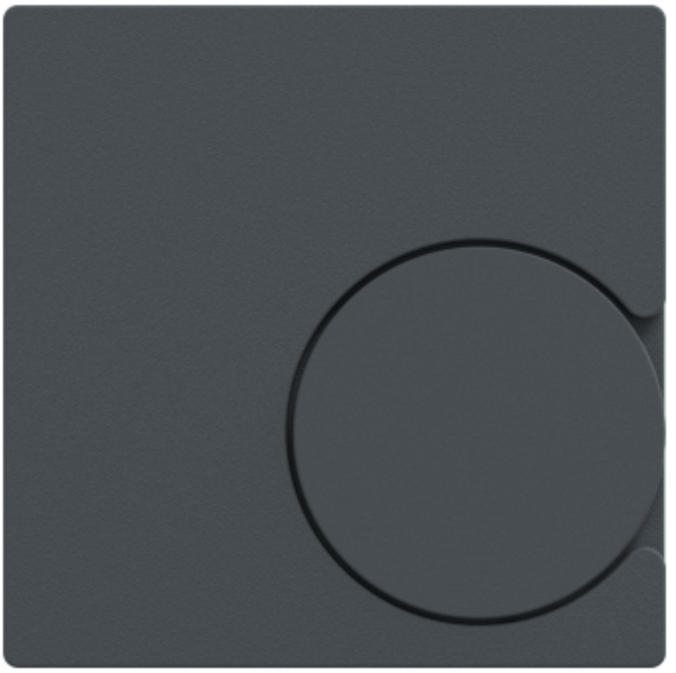






89379DFEFF
6F0D00|4A5
98ADA15372
4CA579DD48
8F85578E79
80
TYP
MEG5779-0414
YYMMDD
UUXXXX

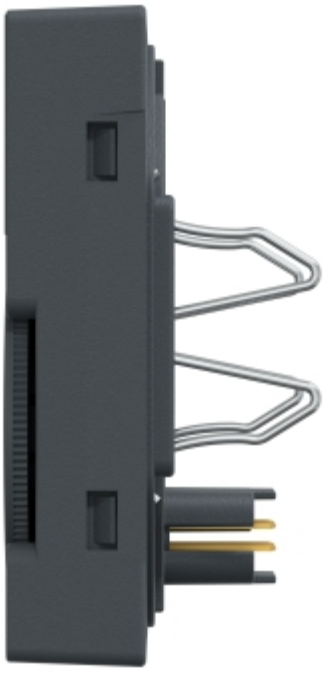




89379DFEFF
6F0D00|4A5
98ADA15372
4CA579DD48
8F85578E79
80
TYP
MEG5779-0414
YYMMDD
UUXXXX

Image of product in real life situation

