Produkta datu lapa

Specifikācijas

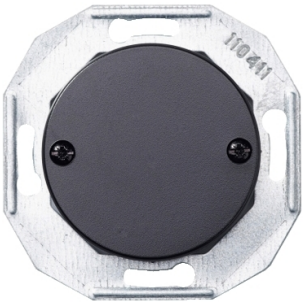

Renova - žalūziju vāka plāksne - melna

WDE011290

Galvenā

Diapazons	Renova
Produkta vai sastāvdaļas veids	Žalūziju vāks
Ierīces prezentācija	Pārsega plāksne ar stiprinājuma rāmi
Krāsas tonis	melns (NCS S 9000-N)
Daudzums komplektā	1

Papildinošs

Ierīces montāža	Iebūvējams
Fiksācijas režīms	skrūve
Materiāls	PC/ABS
IP aizsardzības pakāpe	IP20
Diametrs	51 mm
Dziļums	10 mm

Iepakošanas vienības

Pirmā iepakojuma vienības tips	PCE
Vienību skaits 1. iepakojumā	1
1. iepakojuma augstums	1,700 cm
1. iepakojuma platums	7,100 cm
1. iepakojuma garums	7,100 cm
1. iepakojuma svars	7,000 g
Otrā iepakojuma vienības tips	BB1
Vienību skaits 2. iepakojumā	5
2. iepakojuma augstums	9,500 cm
2. iepakojuma platums	7,700 cm
2. iepakojuma garums	9,500 cm
2. iepakojuma svars	90,000 g
Trešā iepakojuma vienības tips	P12
Vienību skaits 3. iepakojumā	6000
3. iepakojuma augstums	115,000 cm
3. iepakojuma platums	80,000 cm
3. iepakojuma garums	120,000 cm

Ir sasniegts maksimālais salīdzināmo produktu skaits. Lūdzu, atveriet sadaļu Salīdzināt produktus #SAITE# un izdzēsiet kādu produktu, lai turpinātu.

3. iepakojuma svars	259,600 kg

Līguma garantija

Garantija (mēnešos)	18

Environmental Data

Schneider Electric mērķis ir līdz 2050. gadam sasniegt nulles emisiju statusu, izmantojot piegādes ķēdes partnerību, zemākas ietekmes materiālus un cirkularitāti, izmantojot mūsu pašreizējo kampaņu "Use Better, Use Longer, Use Again", lai pagarinātu produktu kalpošanas laiku un to pārstrādājamību.

Environmental Data skaidrojums >

Kā mēs novērtējam produktu ilgtspēju >

Ietekme uz vidi

Kopējā dzīves cikla oglekļa pēda	**0 kg CO2 eq.**
Ražošanas posma oglekļa pēdas nospiedums [A1–A3]	**0 kg CO2 eq.**
Izplatīšanas posma oglekļa pēdas nospiedums [A4]	**0 kg CO2 eq.**
Uzstādīšanas posma oglekļa pēdas nospiedums [A5]	**0 kg CO2 eq.**
Lietošanas posma oglekļa pēdas nospiedums [B2, B3, B4, B6]	**0 kg CO2 eq.**
Dzīves cikla beigu posma oglekļa pēdas nospiedums [C1–C4]	**0 kg CO2 eq.**
Vides informācijas publiskošana	**Produkta ietekme uz vidi**

Use Better

Materiāli un iepakojums

Iepakojums izgatavots no pārstrādāta kartona	**Nē**
Iepakojums bez plastmasas	**Nē**
ES RoHS direktīva	**Atbilst**
REACh regula	**Nesatur ļoti bīstamas vielas virs moteiktās normas**

Use Again

Pārsaiņošana un atkārtota ražošana

Pārstrādājamības potenciāls, %	**5**
Cirkularitātes profils	**Nav jāveic īpašas darbības, lai nodotu otrreizējai pārstrādei**
Atgriešana	**Jā**