Produkta datu lapa

Specifikācijas

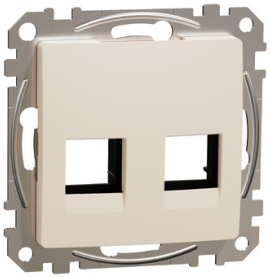

Sedna Design & Elements, dbl plāksne AMP MOL KEL cat5e 6 UTP, bēšs

SDD112444C

Galvenā

diapazona nosaukums	Sedna Design & Elements
Diapazons	Sedna
Ierīces lietojumprogramma	Montāža
funkcija	Centrālā plāksne
piegādes veids	Pārsega plāksne ar stiprinājuma rāmi
Produkta galamērķis	RJ45 savienojums
Kontaktligzdu skaits	2
Produktu saderība	AMP modulārais spraudnis kat. 5e UTP AMP modulārais spraudnis kat. 6 UTP "Molex" modulārais spraudnis kat. 5e UTP "Molex" modulārais spraudnis kat. 6 UTP Keline moduļu ligzda kat. 5e UTP Keline moduļu ligzda kat. 6 UTP
Krāsas tonis	bēšs (RAL 1013)
Ierīces montāža	Iebūvējams

Papildinošs

Galvenās krāsas tonis	Bēšs
virsmas apstrāde	Neapstrādāts
Fiksācijas režīms	spīles , spīļu darbības diapazons : 51…80 mm skrūves
Augstums	73 mm
Platums	73 mm
Dziļums	23 mm
redzamās daļas dziļums	7 mm
Neto svars	0,033 kg
Materiāls	termoplastiska ABS-UV stabilizēta
Virsmas apdare	Glancēts
Triecienizturības klase (IK)	IK02

Vide

IP aizsardzības pakāpe	IP20

Iepakošanas vienības

Pirmā iepakojuma vienības tips	PCE

Ir sasniegts maksimālais salīdzināmo produktu skaits. Lūdzu, atveriet sadaļu Salīdzināt produktus #SAITE# un izdzēsiet kādu produktu, lai turpinātu.

Vienību skaits 1. iepakojumā	1
1. iepakojuma augstums	2,500 cm
1. iepakojuma platums	8,000 cm
1. iepakojuma garums	8,000 cm
1. iepakojuma svars	34,000 g
Otrā iepakojuma vienības tips	BB1
Vienību skaits 2. iepakojumā	20
2. iepakojuma augstums	9,500 cm
2. iepakojuma platums	18,500 cm
2. iepakojuma garums	27,500 cm
2. iepakojuma svars	763,000 g
Trešā iepakojuma vienības tips	S04
Vienību skaits 3. iepakojumā	240
3. iepakojuma augstums	30,000 cm
3. iepakojuma platums	40,000 cm
3. iepakojuma garums	60,000 cm
3. iepakojuma svars	9,805 kg

Līguma garantija

Garantija (mēnešos)	18

Environmental Data

Schneider Electric mērķis ir līdz 2050. gadam sasniegt nulles emisiju statusu, izmantojot piegādes ķēdes partnerību, zemākas ietekmes materiālus un cirkularitāti, izmantojot mūsu pašreizējo kampaņu "Use Better, Use Longer, Use Again", lai pagarinātu produktu kalpošanas laiku un to pārstrādājamību.

Environmental Data skaidrojums >

Kā mēs novērtējam produktu ilgtspēju >

Ietekme uz vidi

Kopējā dzīves cikla oglekļa pēda	**0.2 kg CO2 eq.**
Ražošanas posma oglekļa pēdas nospiedums [A1–A3]	**0.1 kg CO2 eq.**
Izplatīšanas posma oglekļa pēdas nospiedums [A4]	**0 kg CO2 eq.**
Uzstādīšanas posma oglekļa pēdas nospiedums [A5]	**0 kg CO2 eq.**
Lietošanas posma oglekļa pēdas nospiedums [B2, B3, B4, B6]	**0 kg CO2 eq.**
Dzīves cikla beigu posma oglekļa pēdas nospiedums [C1–C4]	**0.1 kg CO2 eq.**
Vides informācijas publiskošana	**Produkta ietekme uz vidi**

Use Better

Materiāli un iepakojums

Iepakojums izgatavots no pārstrādāta kartona	**Jā**
Iepakojums bez plastmasas	**Nē**
ES RoHS direktīva	**Atbilst**
REACh regula	**Nesatur ļoti bīstamas vielas virs moteiktās normas**

Use Again

Pārsaiņošana un atkārtota ražošana

Pārstrādājamības potenciāls, %	**41**
Cirkularitātes profils	**Informācija par ekspluatācijas izbeigšanu**
Atgriešana	**Jā**

Image of product / Alternate images

Alternative

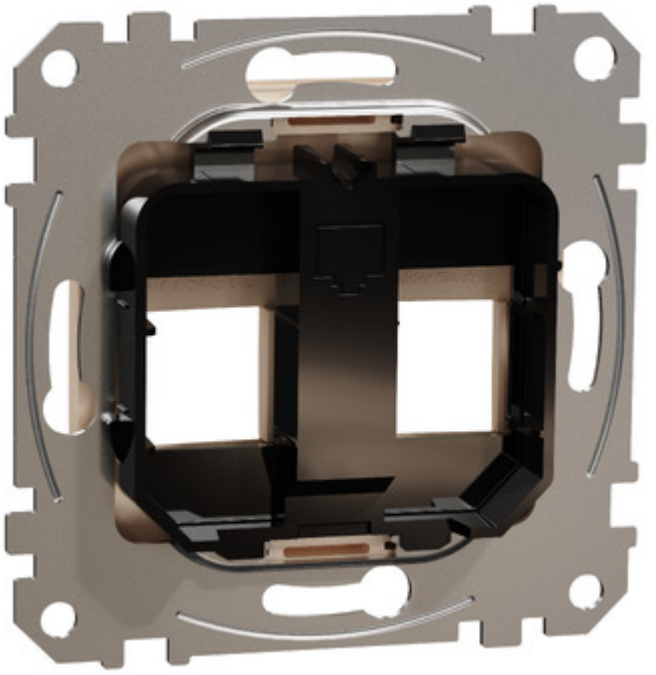

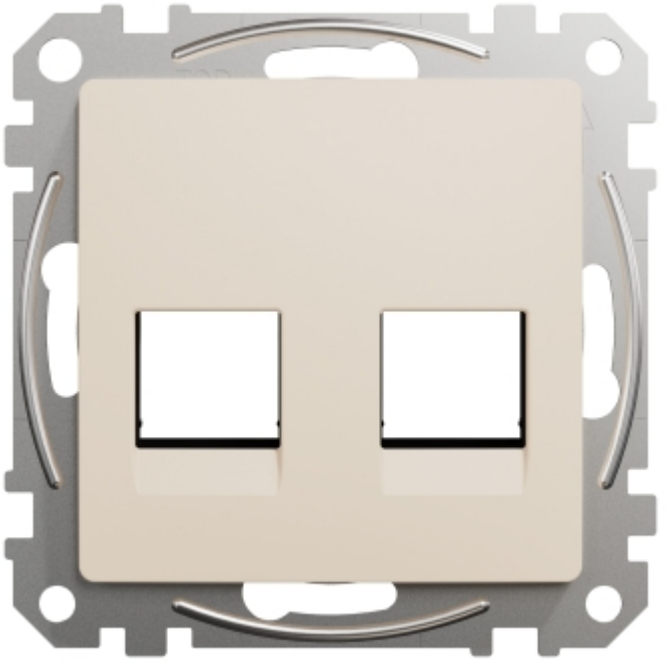







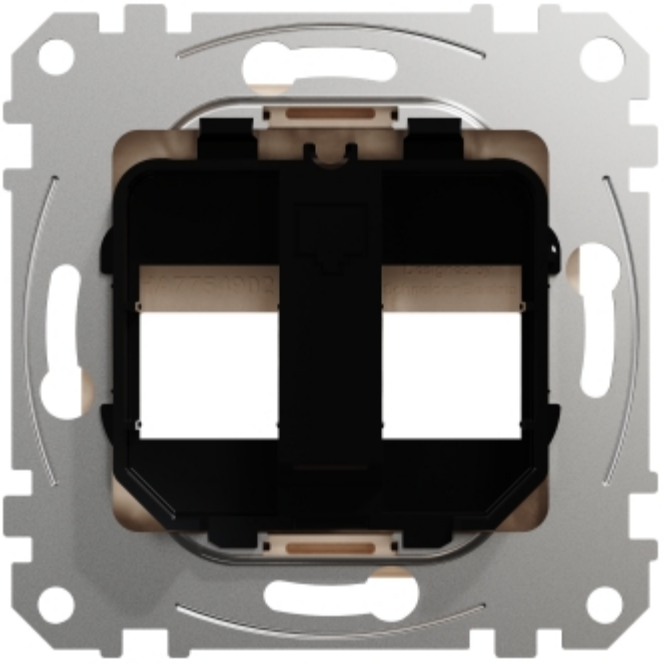

Produkta datu lapa SDD112444C

