Produkta datu lapa

Specifikācijas

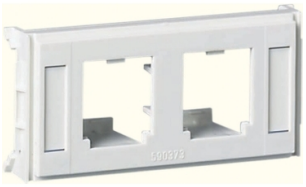

Thorsman - CYB-DP - montāžas plāksne - 2xPaduit

5971737

Galvenā

Diapazons	Torsmens
Produkta nosaukums	Thorsman CYB
Produkta vai sastāvdaļas veids	VDI montāžas plāksne
Nodrošināts aprīkojums	Etiķetes turētājs
Krāsas tonis	balts (NCS 0701-G46Y)
Daudzums komplektā	Komplektā 10
Tirgus segments	Zema apbūve

Papildinošs

Kontaktligzdu skaits	2
Produktu saderība	Panduit MINI-COM mini ligzda Panduit MINI-COM optiskā ligzda
Fiksācijas režīms	Spiedpogas
Montāžas režīms	Kanāla stiprinājums
Materiāls	PC/ABS
Garums	66 mm
Augstums	21 mm
Platums	32 mm

Vide

Apkārtējā gaisa temperatūra darbībai	-40…80 °C
IP aizsardzības pakāpe	IP20

Iepakošanas vienības

Pirmā iepakojuma vienības tips	PCE
Vienību skaits 1. iepakojumā	1
1. iepakojuma augstums	2,1 cm
1. iepakojuma platums	3,2 cm
1. iepakojuma garums	6,6 cm
1. iepakojuma svars	6,0 g
Otrā iepakojuma vienības tips	BAG
Vienību skaits 2. iepakojumā	10
2. iepakojuma augstums	4,6 cm

Ir sasniegts maksimālais saīdzināmo produktu skaits. Lūdzu, atveriet sadaļu Saīdzināt produktus #SAITE# un izdzēsiet kādu produktu, lai turpinātu.

2. iepakojuma platums	15,8 cm
2. iepakojuma garums	17,3 cm
2. iepakojuma svars	62,0 g

Līguma garantija

Garantija (mēnešos)	18

Environmental Data

Schneider Electric mērķis ir līdz 2050. gadam sasniegt nulles emisiju statusu, izmantojot piegādes ķēdes partnerību, zemākas ietekmes materiālus un cirkularitāti, izmantojot mūsu pašreizējo kampaņu "Use Better, Use Longer, Use Again", lai pagarinātu produktu kalpošanas laiku un to pārstrādājamību.

Environmental Data skaidrojums >

Kā mēs novērtējam produktu ilgtspēju >

Ietekme uz vidi

Vides informācijas publiskošana	Produkta ietekme uz vidi

Use Better

Materiāli un iepakojums

Iepakojums izgatavots no pārstrādāta kartona	Nē
Iepakojums bez plastmasas	Nē
SCIP numurs	59bc1733-7007-4ba6-bfd5-f7904c7d9a13
ES RoHS direktīva	Atbilst
REACh regula	Atsauce satur vielas virs noteiktās normas, kas rada ļoti lielas bažas

Use Again

Pārsaiņošana un atkārtota ražošana

Atgriešana	No