Produkta datu lapa

Specifikācijas

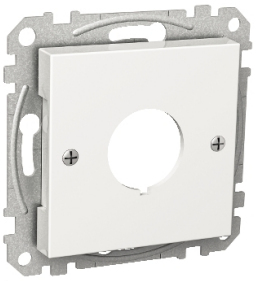

Centrālā plāksne, Exxact, ar stiprinājuma rāmi, 22,5 mm caurums balts

WDE002630

Galvenā

Diapazons	Exxact
Produkta vai sastāvdaļas veids	Centrālā plāksne
Ierīces prezentācija	Pārsega plāksne ar stiprinājuma rāmi
Daudzums komplektā	Komplektā 1

Papildinošs

Elektroinstalācijas ierīces montāža	Iebūvējams
Fiksācijas režīms	Skrūve
Krāsas tonis	balts (RAL 9003)
Skrūves galvas forma	"Pozidriv" No 1 un kombi
Materiāls	ABS (akrilnitrila butadiēna-stirols)
Galvenās krāsas tonis	Balts
Iebūvēšanas dziļums	5 mm
Augstums	71 mm
Platums	71 mm
Projicēšanas dziļums	11,8 mm
Produktu saderība	Jāpabeidz ar Exxact rāmi

Vide

Standarti	EN 60670-1
IP aizsardzības pakāpe	IP20 arī ar noņemtām vizuālajām daļām IP44 ar papildu blīvējuma komplektu

Iepakošanas vienības

Pirmā iepakojuma vienības tips	PCE
Vienību skaits 1. iepakojumā	1
1. iepakojuma augstums	5,000 cm
1. iepakojuma platums	7,800 cm
1. iepakojuma garums	8,200 cm
1. iepakojuma svars	38,000 g
Otrā iepakojuma vienības tips	BB1
Vienību skaits 2. iepakojumā	10
2. iepakojuma augstums	7,900 cm

Ir sasniegts maksimālais saīdzināmo produktu skaits. Lūdzu, atveriet sadaļu Saīdzināt produktus #SAITE# un izdzēsiet kādu produktu, lai turpinātu.

2. iepakojuma platums	27,200 cm
2. iepakojuma garums	16,400 cm
2. iepakojuma svars	381,000 g

Līguma garantija

Garantija (mēnešos)	18

Environmental Data

Schneider Electric mērķis ir līdz 2050. gadam sasniegt nulles emisiju statusu, izmantojot piegādes ķēdes partnerību, zemākas ietekmes materiālus un cirkularitāti, izmantojot mūsu pašreizējo kampaņu "Use Better, Use Longer, Use Again", lai pagarinātu produktu kalpošanas laiku un to pārstrādājamību.

Environmental Data skaidrojums >

Kā mēs novērtējam produktu ilgtspēju >

Use Better

Materiāli un iepakojums

Iepakojums izgatavots no pārstrādāta kartona	**Nē**
Iepakojums bez plastmasas	**Nē**
SCIP numurs	**030e2aeb-2cac-453c-8e18-618c7385d2c8**
ES RoHS direktīva	**Atbilst**
REACh regula	**Nesatur ļoti bīstamas vielas virs moteiktās normas**

Use Again

Pārsaiņošana un atkārtota ražošana

Cirkularitātes profils	**Nav jāveic īpašas darbības, lai nodotu otrreizējai pārstrādei**
Atgriešana	**Jā**