Produkta datu lapa

Specifikācijas

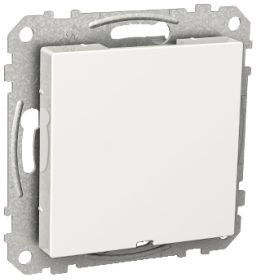

Žalūzijas pārsegs, Exxact, iespraužama fiksācija, balts

WDE002725

Galvenā

Diapazons	Exxact
Produkta vai sastāvdaļas veids	Žalūziju vāks
Ierīces prezentācija	Pārsega plāksne ar stiprinājuma rāmi
Daudzums komplektā	Komplektā 5

Papildinošs

Elektroinstalācijas ierīces montāža	Iebūvējams
Fiksācijas režīms	Skrūve
Krāsas tonis	balts (RAL 9003)
Materiāls	ABS (akrilnitrila butadiēna-stirols)
Galvenās krāsas tonis	Balts
Iebūvēšanas dziļums	5 mm
Augstums	71 mm
Platums	71 mm
Projicēšanas dziļums	11,8 mm
Produktu saderība	Jāpabeidz ar Exxact rāmi

Vide

Standarti	EN 60670-1
IP aizsardzības pakāpe	IP20 arī ar noņemtām vizuālajām daļām

Iepakošanas vienības

Pirmā iepakojuma vienības tips	PCE
Vienību skaits 1. iepakojumā	1
1. iepakojuma augstums	2,100 cm
1. iepakojuma platums	7,200 cm
1. iepakojuma garums	7,700 cm
1. iepakojuma svars	30,000 g
Otrā iepakojuma vienības tips	BB1
Vienību skaits 2. iepakojumā	5
2. iepakojuma augstums	7,700 cm
2. iepakojuma platums	17,100 cm

Ir sasniegts maksimālais salīdzināmo produktu skaits. Lūdzu, atveriet sadaļu Salīdzināt produktus #SAITE# un izdzēsiet kādu produktu, lai turpinātu.

2. iepakojuma garums	8,100 cm
2. iepakojuma svars	186,000 g
Trešā iepakojuma vienības tips	CAR
Vienību skaits 3. iepakojumā	60
3. iepakojuma augstums	17,400 cm
3. iepakojuma platums	35,000 cm
3. iepakojuma garums	25,200 cm
3. iepakojuma svars	2,478 kg

Līguma garantija

Garantija (mēnešos)	18

Environmental Data

Schneider Electric mērķis ir līdz 2050. gadam sasniegt nulles emisiju statusu, izmantojot piegādes ķēdes partnerību, zemākas ietekmes materiālus un cirkularitāti, izmantojot mūsu pašreizējo kampaņu "Use Better, Use Longer, Use Again", lai pagarinātu produktu kalpošanas laiku un to pārstrādājamību.

Environmental Data skaidrojums >

Kā mēs novērtējam produktu ilgtspēju >

Ietekme uz vidi

Kopējā dzīves cikla oglekļa pēda	**0.2 kg CO2 eq.**
Ražošanas posma oglekļa pēdas nospiedums [A1–A3]	**0.1 kg CO2 eq.**
Izplatīšanas posma oglekļa pēdas nospiedums [A4]	**0 kg CO2 eq.**
Uzstādīšanas posma oglekļa pēdas nospiedums [A5]	**0 kg CO2 eq.**
Lietošanas posma oglekļa pēdas nospiedums [B2, B3, B4, B6]	**0 kg CO2 eq.**
Dzīves cikla beigu posma oglekļa pēdas nospiedums [C1–C4]	**0 kg CO2 eq.**
Vides informācijas publiskošana	**Produkta ietekme uz vidi**

Use Better

Materiāli un iepakojums

Iepakojums izgatavots no pārstrādāta kartona	**Nē**
Iepakojums bez plastmasas	**Nē**
SCIP numurs	**030e2aeb-2cac-453c-8e18-618c7385d2c8**
ES RoHS direktīva	**Atbilst**
REACh regula	**Nesatur ļoti bīstamas vielas virs moteiktās normas**

Use Again

Pārsaiņošana un atkārtota ražošana

Pārstrādājamības potenciāls, %	**5**
Cirkularitātes profils	**Nav jāveic īpašas darbības, lai nodotu otrreizējai pārstrādei**
Atgriešana	**Jā**