Produkta datu lapa

Specifikācijas

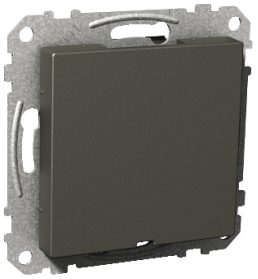

Žalūzijas pārvalks, Exxact, fiksācija ar snap-in, antracīts

WDE003725

Galvenā

Diapazons	Exxact
Produkta vai sastāvdaļas veids	Žalūziju vāks
Ierīces prezentācija	Pārsega plāksne ar stiprinājuma rāmi

Papildinošs

Elektroinstalācijas ierīces montāža	Iebūvējams
Fiksācijas režīms	Skrūve
Krāsas tonis	antracīts
Materiāls	ABS (akrilnitrila butadiēna-stirols)
Galvenās krāsas tonis	Antracīts
Iebūvēšanas dziļums	10 mm
Augstums	71 mm
Platums	71 mm
Projicēšanas dziļums	11,8 mm
Produktu saderība	Jāpabeidz ar Exxact rāmi

Vide

Standarti	EN 60670-1
IP aizsardzības pakāpe	IP20 arī ar noņemtām vizuālajām daļām

Iepakošanas vienības

Pirmā iepakojuma vienības tips	PCE
Vienību skaits 1. iepakojumā	1
1. iepakojuma augstums	2,500 cm
1. iepakojuma platums	11,300 cm
1. iepakojuma garums	8,600 cm
1. iepakojuma svars	32,000 g
Otrā iepakojuma vienības tips	BB1
Vienību skaits 2. iepakojumā	5
2. iepakojuma augstums	7,800 cm
2. iepakojuma platums	17,100 cm
2. iepakojuma garums	8,100 cm

Ir sasniegts maksimālais salīdzināmo produktu skaits. Lūdzu, atveriet sadaļu Salīdzināt produktus #SAITE# un izdzēsiet kādu produktu, lai turpinātu.

2. iepakojuma svars	186,000 g
Trešā iepakojuma vienības tips	CAR
Vienību skaits 3. iepakojumā	60
3. iepakojuma augstums	17,600 cm
3. iepakojuma platums	35,200 cm
3. iepakojuma garums	25,000 cm
3. iepakojuma svars	2,488 kg

Līguma garantija

Garantija (mēnešos)	18

Environmental Data

Schneider Electric mērķis ir līdz 2050. gadam sasniegt nulles emisiju statusu, izmantojot piegādes ķēdes partnerību, zemākas ietekmes materiālus un cirkularitāti, izmantojot mūsu pašreizējo kampaņu "Use Better, Use Longer, Use Again", lai pagarinātu produktu kalpošanas laiku un to pārstrādājamību.

Environmental Data skaidrojums >

Kā mēs novērtējam produktu ilgtspēju >

Ietekme uz vidi

Kopējā dzīves cikla oglekļa pēda	**0.2 kg CO2 eq.**
Ražošanas posma oglekļa pēdas nospiedums [A1–A3]	**0.2 kg CO2 eq.**
Izplatīšanas posma oglekļa pēdas nospiedums [A4]	**0 kg CO2 eq.**
Uzstādīšanas posma oglekļa pēdas nospiedums [A5]	**0 kg CO2 eq.**
Lietošanas posma oglekļa pēdas nospiedums [B2, B3, B4, B6]	**0 kg CO2 eq.**
Dzīves cikla beigu posma oglekļa pēdas nospiedums [C1–C4]	**0 kg CO2 eq.**
Vides informācijas publiskošana	**Produkta ietekme uz vidi**

Use Better

Materiāli un iepakojums

Iepakojums izgatavots no pārstrādāta kartona	**Nē**
Iepakojums bez plastmasas	**Nē**
SCIP numurs	**030e2aeb-2cac-453c-8e18-618c7385d2c8**
ES RoHS direktīva	**Atbilst**
REACh regula	**Nesatur ļoti bīstamas vielas virs moteiktās normas**

Use Again

Pārsaiņošana un atkārtota ražošana

Pārstrādājamības potenciāls, %	**5**
Cirkularitātes profils	**Nav jāveic īpašas darbības, lai nodotu otrreizējai pārstrādei**
Atgriešana	**Jā**