Produkta datu lapa

Specifikācijas

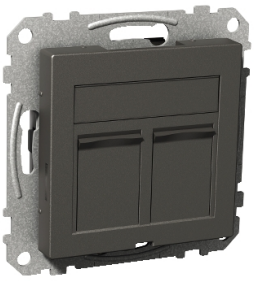

Centrālā plāksne, Exxact LexCom, ar putekļu vākiem, antracīts

WDE003434

Galvenā

Produktu klāsts	Exxact
Produkta vai sastāvdaļas veids	Centrālā plāksne
Daudzums komplektā	Komplektā 1

Papildinošs

Ierīces prezentācija	Pārsega plāksne ar stiprinājuma rāmi
Ierīces montāža	Iebūvējams
Produkta galamērķis	RJ45 savienotājs
Kontaktligzdu skaits	2
Uzstādīšanas virziens	Taisni
Konektora tips	S-One DPM Keystone
Fiksācijas režīms	Snap-in
colour	antracīts (RAL 7021)
virsmas apstrāde	Lakots
Virsmas apdare	Matēts
Materiāls	ABS (akrilnitrila butadiēna-stirols)
Iebūvēšanas dziļums	20 mm
Augstums	55 mm
Platums	55 mm
Dziļums	27 mm
Projicēšanas dziļums	11,8 mm

Vide

IP aizsardzības pakāpe	IP20

Iepakošanas vienības

Pirmā iepakojuma vienības tips	PCE
Vienību skaits 1. iepakojumā	1
1. iepakojuma augstums	5,400 cm
1. iepakojuma platums	7,800 cm
1. iepakojuma garums	8,400 cm
1. iepakojuma svars	60,000 g

Ir sasniegts maksimālais salīdzināmo produktu skaits. Lūdzu, atveriet sadaļu Salīdzināt produktus #SAITE# un izdzēsiet kādu produktu, lai turpinātu.

Otrā iepakojuma vienības tips	CAR
Vienību skaits 2. iepakojumā	12
2. iepakojuma augstums	11,700 cm
2. iepakojuma platums	25,900 cm
2. iepakojuma garums	16,900 cm
2. iepakojuma svars	790,000 g

Līguma garantija

Garantija (mēnešos)	18

Environmental Data

Schneider Electric mērķis ir līdz 2050. gadam sasniegt nulles emisiju statusu, izmantojot piegādes ķēdes partnerību, zemākas ietekmes materiālus un cirkularitāti, izmantojot mūsu pašreizējo kampaņu "Use Better, Use Longer, Use Again", lai pagarinātu produktu kalpošanas laiku un to pārstrādājamību.

Environmental Data skaidrojums >

Kā mēs novērtējam produktu ilgtspēju >

Ietekme uz vidi

Kopējā dzīves cikla oglekļa pēda	**0.4 kg CO2 eq.**
Ražošanas posma oglekļa pēdas nospiedums [A1–A3]	**0.2 kg CO2 eq.**
Izplatīšanas posma oglekļa pēdas nospiedums [A4]	**0 kg CO2 eq.**
Uzstādīšanas posma oglekļa pēdas nospiedums [A5]	**0 kg CO2 eq.**
Lietošanas posma oglekļa pēdas nospiedums [B2, B3, B4, B6]	**0 kg CO2 eq.**
Dzīves cikla beigu posma oglekļa pēdas nospiedums [C1–C4]	**0.1 kg CO2 eq.**
Vides informācijas publiskošana	**Produkta ietekme uz vidi**

Use Better

Materiāli un iepakojums

Iepakojums izgatavots no pārstrādāta kartona	**Nē**
Iepakojums bez plastmasas	**Nē**
SCIP numurs	**7d70793a-5694-4e24-93af-58dc4de6d108**
ES RoHS direktīva	**Atbilst**
REACh regula	**Nesatur ļoti bīstamas vielas virs moteiktās normas**

Use Again

Pārsaiņošana un atkārtota ražošana

Pārstrādājamības potenciāls, %	**41**
Cirkularitātes profils	**Informācija par ekspluatācijas izbeigšanu**
Atgriešana	**Jā**