Produkta datu lapa

Specifikācijas



Nosegplāksne, Merten System M, 2 datu ligzdām, mokas

MEG4572-6052

Galvenā

Diapazons	Merten
Produkta nosaukums	System D mehānismi
Produkta vai sastāvdaļas veids	Vāka plāksne
Produkta galamērķis	Datu ligzda
Krāsas tonis	Mocca

Papildinošs

Fiksācijas režīms	Pēc klipiem
Kontaktligzdu skaits	2
Vāka tips	Vāciņš
Materiāls	metāls
Virsmas apdare	Metālisks
IP aizsardzības pakāpe	IP20
Platums	71 mm
Augstums	71 mm
Dziļums	23 mm
Vides raksturlielumi	Putekļu necaurlaidīgs
Aesthetic dimension	71 x 71 mm

Iepakošanas vienības

Pirmā iepakojuma vienības tips	PCE
Vienību skaits 1. iepakojumā	1
1. iepakojuma augstums	3,300 cm
1. iepakojuma platums	7,700 cm
1. iepakojuma garums	7,400 cm
1. iepakojuma svars	24,000 g
Otrā iepakojuma vienības tips	CAR
Vienību skaits 2. iepakojumā	100
2. iepakojuma augstums	19,600 cm
2. iepakojuma platums	33,400 cm
2. iepakojuma garums	40,000 cm
2. iepakojuma svars	2,614 kg

Ir sasniegts maksimālais saīdzināmo produktu skaits. Lūdzu, atveriet sadaļu Saīdzināt produktus #SAITE# un izdzēsiet kādu produktu, lai turpinātu.

Līguma garantija

Garantija (mēnešos)	18

Environmental Data

Schneider Electric mērķis ir līdz 2050. gadam sasniegt nulles emisiju statusu, izmantojot piegādes ķēdes partnerību, zemākas ietekmes materiālus un cirkularitāti, izmantojot mūsu pašreizējo kampaņu "Use Better, Use Longer, Use Again", lai pagarinātu produktu kalpošanas laiku un to pārstrādājamību.

Environmental Data skaidrojums >

Kā mēs novērtējam produktu ilgtspēju >

Ietekme uz vidi

Vides informācijas publiskošana	Produkta ietekme uz vidi

Use Better

Materiāli un iepakojums

Iepakojums izgatavots no pārstrādāta kartona	Nē
Iepakojums bez plastmasas	Nē
ES RoHS direktīva	Atbilst
REACh regula	Nesatur ļoti bīstamas vielas virs moteiktās normas

Use Again

Pārsaiņošana un atkārtota ražošana

Atgriešana	Jā

Image of product / Alternate images

Alternative

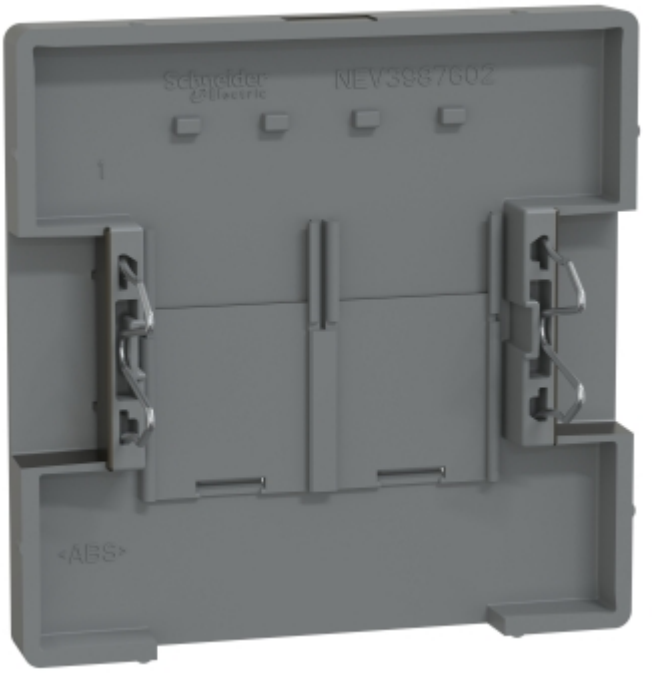






Schneider Electric
NEV3987602
<ABS>

Produkta datu lapa MEG4572-6052





