Produkta datu lapa

Specifikācijas



Nosegplāksne, Merten System M, 2 datu ligzdām, aktīva balta

MEG4574-0325

Galvenā

Diapazons	Merten
Produkta nosaukums	System M mehānismi
Produkta vai sastāvdaļas veids	Vāka plāksne
Produkta galamērķis	Datu ligzda
Krāsas tonis	aktīvs balts (RAL 9016)

Papildinošs

Fiksācijas režīms	Pēc klipiem
Kontaktligzdu skaits	2
Vāka tips	Vāciņš Etiķetes turētājs
Materiāls	termoplastisks
virsmas apstrāde	Antibakteriāls
Virsmas apdare	Glancēts
IP aizsardzības pakāpe	IP20
Platums	71 mm
Augstums	71 mm
Aesthetic dimension	55 x 55 mm

Iepakošanas vienības

Pirmā iepakojuma vienības tips	PCE
Vienību skaits 1. iepakojumā	1
1. iepakojuma augstums	3,300 cm
1. iepakojuma platums	7,400 cm
1. iepakojuma garums	7,900 cm
1. iepakojuma svars	22,000 g
Otrā iepakojuma vienības tips	CAR
Vienību skaits 2. iepakojumā	100
2. iepakojuma augstums	20,300 cm
2. iepakojuma platums	30,800 cm
2. iepakojuma garums	40,100 cm
2. iepakojuma svars	2,362 kg

Ir sasniegts maksimālais salīdzināmo produktu skaits. Lūdzu, atveriet sadaļu Salīdzināt produktus #SAITE# un izdzēsiet kādu produktu, lai turpinātu.

Līguma garantija

Garantija (mēnešos)	18

Environmental Data

Schneider Electric mērķis ir līdz 2050. gadam sasniegt nulles emisiju statusu, izmantojot piegādes ķēdes partnerību, zemākas ietekmes materiālus un cirkularitāti, izmantojot mūsu pašreizējo kampaņu "Use Better, Use Longer, Use Again", lai pagarinātu produktu kalpošanas laiku un to pārstrādājamību.

Environmental Data skaidrojums >

Kā mēs novērtējam produktu ilgtspēju >

Ietekme uz vidi

Kopējā dzīves cikla oglekļa pēda	**0.1 kg CO2 eq.**
Ražošanas posma oglekļa pēdas nospiedums [A1–A3]	**0.1 kg CO2 eq.**
Izplatīšanas posma oglekļa pēdas nospiedums [A4]	**0 kg CO2 eq.**
Uzstādīšanas posma oglekļa pēdas nospiedums [A5]	**0 kg CO2 eq.**
Lietošanas posma oglekļa pēdas nospiedums [B2, B3, B4, B6]	**0 kg CO2 eq.**
Dzīves cikla beigu posma oglekļa pēdas nospiedums [C1–C4]	**0 kg CO2 eq.**
Vides informācijas publiskošana	**Produkta ietekme uz vidi**

Use Better

Materiāli un iepakojums

Iepakojums izgatavots no pārstrādāta kartona	**Nē**
Iepakojums bez plastmasas	**Nē**
SCIP numurs	**B048d869-dcd8-4a9d-812a-3f41c92f1e28**
ES RoHS direktīva	**Atbilst**
REACh regula	**Atsauce satur vielas virs noteiktās normas, kas rada ļoti lielas bažas**

Use Again

Pārsaiņošana un atkārtota ražošana

Pārstrādājamības potenciāls, %	**41**
Cirkularitātes profils	**Informācija par ekspluatācijas izbeigšanu**
Atgriešana	**Jā**

Image of product / Alternate images

Alternative

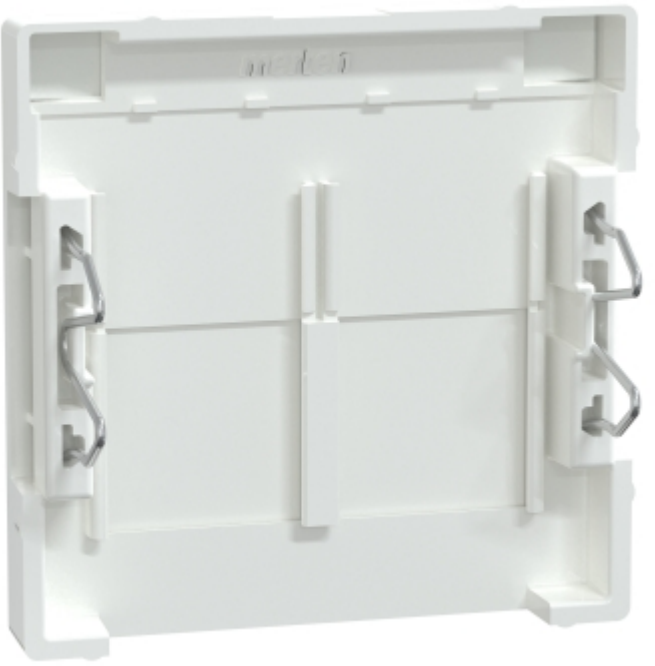











Produkta datu lapa MEG4574-0325

