Produkta datu lapa

Specifikācijas



Nosegplāksne, Merten System M, ar vāku un etiķeti datu ligzdai,alum.

MTN465860

Galvenā

Diapazons	Merten
Produkta vai sastāvdaļas veids	Vāka plāksne
Produkta galamērķis	Datu ligzda
Krāsas tonis	alumīnija

Papildinošs

Fiksācijas režīms	Pēc klipiem
Kontaktligzdu skaits	1
Vāka tips	Vāciņš Etiķetes turētājs
Materiāls	termoplastisks
virsmas apstrāde	Lakots
Virsmas apdare	Matēts
IP aizsardzības pakāpe	IP20
Platums	71 mm
Augstums	71 mm
Aesthetic dimension	55 x 55 mm

Iepakošanas vienības

Pirmā iepakojuma vienības tips	PCE
Vienību skaits 1. iepakojumā	1
1. iepakojuma augstums	3,200 cm
1. iepakojuma platums	7,300 cm
1. iepakojuma garums	7,900 cm
1. iepakojuma svars	20,000 g
Otrā iepakojuma vienības tips	CAR
Vienību skaits 2. iepakojumā	100
2. iepakojuma augstums	20,500 cm
2. iepakojuma platums	30,500 cm
2. iepakojuma garums	40,300 cm
2. iepakojuma svars	2,390 kg

Līguma garantija

Ir sasniegts maksimālais salīdzināmo produktu skaits. Lūdzu, atveriet sadaļu Salīdzināt produktus #SAITE# un izdzēsiet kādu produktu, lai turpinātu.

Garantija (mēnešos)	18

Environmental Data

Schneider Electric mērķis ir līdz 2050. gadam sasniegt nulles emisiju statusu, izmantojot piegādes ķēdes partnerību, zemākas ietekmes materiālus un cirkularitāti, izmantojot mūsu pašreizējo kampaņu "Use Better, Use Longer, Use Again", lai pagarinātu produktu kalpošanas laiku un to pārstrādājamību.

Environmental Data skaidrojums >

Kā mēs novērtējam produktu ilgtspēju >

Use Better

Materiāli un iepakojums

Iepakojums izgatavots no pārstrādāta kartona	**Nē**
Iepakojums bez plastmasas	**Nē**
SCIP numurs	**B048d869-dcd8-4a9d-812a-3f41c92f1e28**
ES RoHS direktīva	**Atbilst**
REACh regula	**Atsauce satur vielas virs noteiktās normas, kas rada ļoti lielas bažas**

Use Again

Pārsaiņošana un atkārtota ražošana

Cirkularitātes profils	**Nav jāveic īpašas darbības, lai nodotu otrreizējai pārstrādei**
Atgriešana	**Jā**

Image of product / Alternate images

Alternative





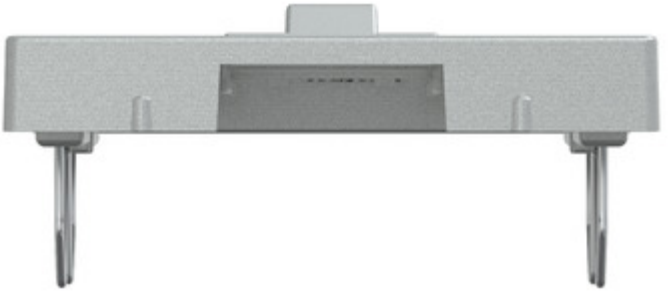

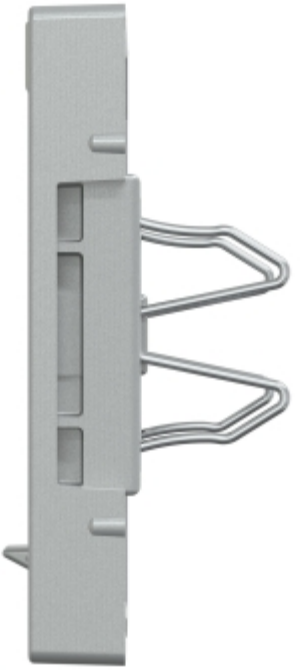

Produkta datu lapa MTN465860

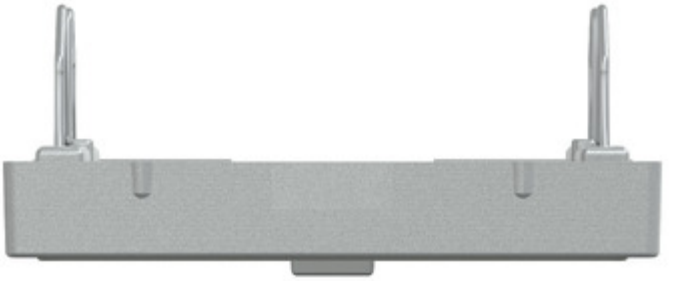

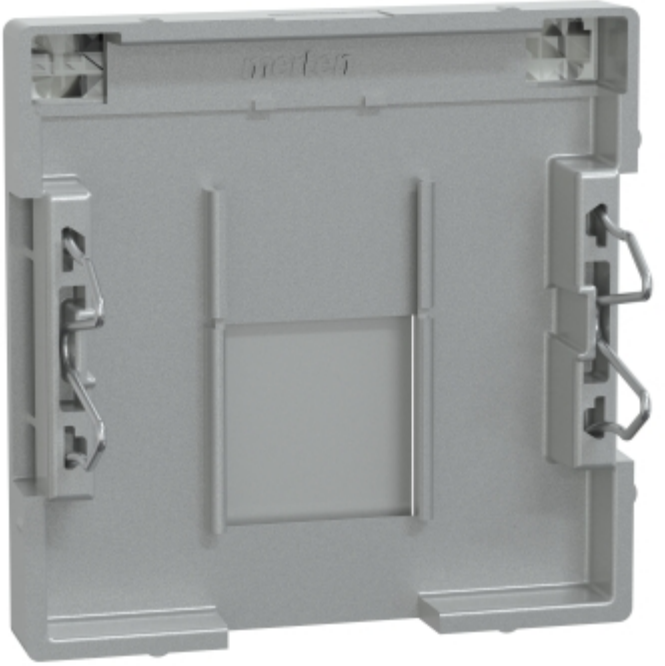

Produkta datu lapa MTN465860

