# Produkta datu lapa

Specifikācijas



## Taustiņš, Merten System M, ar indikatora logu,alum.

431060

## Galvenā

| | |
|---|---|
| **Diapazons** | Merten |
| **Produkta vai sastāvdaļas veids** | Svira |
| **Krāsas tonis** | alumīnija |

## Papildinošs

| | |
|---|---|
| **Taustiņu skaits** | 1 |
| **Produkta galamērķis** | Slēdzis |
| **Papildus infomācija par elektroinstalācijas ierīcēm** | Ar apgaismojuma logu |
| **Fiksācijas režīms** | Ar spailes palīdzību |
| **Virsmas apdare** | Matēts |
| **virsmas apstrāde** | Lakots |
| **Augstums** | 71 mm |
| **Platums** | 71 mm |
| **IP aizsardzības pakāpe** | IP20 |
| **Materiāls** | termoplastisks |
| **Aesthetic dimension** | 55 x 55 mm |

## Iepakošanas vienības

| | |
|---|---|
| **Pirmā iepakojuma vienības tips** | PCE |
| **Vienību skaits 1. iepakojumā** | 1 |
| **1. iepakojuma augstums** | 2,300 cm |
| **1. iepakojuma platums** | 5,400 cm |
| **1. iepakojuma garums** | 5,500 cm |
| **1. iepakojuma svars** | 16,000 g |
| **Otrā iepakojuma vienības tips** | BB1 |
| **Vienību skaits 2. iepakojumā** | 5 |
| **2. iepakojuma augstums** | 6,100 cm |
| **2. iepakojuma platums** | 7,200 cm |
| **2. iepakojuma garums** | 9,700 cm |
| **2. iepakojuma svars** | 106,000 g |
| **Trešā iepakojuma vienības tips** | CAR |
| **Vienību skaits 3. iepakojumā** | 225 |

Ir sasniegts maksimālais saīdzināmo produktu skaits. Lūdzu, atveriet sadaļu Saīdzināt produktus #SAITE# un izdzēsiet kādu produktu, lai turpinātu.

| | |
|---|---|
| **3. iepakojuma augstums** | 19,700 cm |
| **3. iepakojuma platums** | 30,700 cm |
| **3. iepakojuma garums** | 40,300 cm |
| **3. iepakojuma svars** | 5,074 kg |

## Līguma garantija

| | |
|---|---|
| **Garantija (mēnešos)** | 18 |

## Environmental Data

Schneider Electric mērķis ir līdz 2050. gadam sasniegt nulles emisiju statusu, izmantojot piegādes ķēdes partnerību, zemākas ietekmes materiālus un cirkularitāti, izmantojot mūsu pašreizējo kampaņu "Use Better, Use Longer, Use Again", lai pagarinātu produktu kalpošanas laiku un to pārstrādājamību.

Environmental Data skaidrojums >

Kā mēs novērtējam produktu ilgtspēju >

### Ietekme uz vidi

| | |
|---|---|
| Kopējā dzīves cikla oglekļa pēda | **0.1 kg CO2 eq.** |
| Ražošanas posma oglekļa pēdas nospiedums [A1–A3] | **0.1 kg CO2 eq.** |
| Izplatīšanas posma oglekļa pēdas nospiedums [A4] | **0 kg CO2 eq.** |
| Uzstādīšanas posma oglekļa pēdas nospiedums [A5] | **0 kg CO2 eq.** |
| Lietošanas posma oglekļa pēdas nospiedums [B2, B3, B4, B6] | **0 kg CO2 eq.** |
| Dzīves cikla beigu posma oglekļa pēdas nospiedums [C1–C4] | **0 kg CO2 eq.** |
| Vides informācijas publiskošana | **Produkta ietekme uz vidi** |

## Use Better

### Materiāli un iepakojums

| | |
|---|---|
| Iepakojums izgatavots no pārstrādāta kartona | **Nē** |
| Iepakojums bez plastmasas | **Nē** |
| SCIP numurs | **B048d869-dcd8-4a9d-812a-3f41c92f1e28** |
| ES RoHS direktīva | **Atbilst** |
| REACh regula | **Atsauce satur vielas virs noteiktās normas, kas rada ļoti lielas bažas** |

## Use Again

### Pārsaiņošana un atkārtota ražošana

| | |
|---|---|
| Pārstrādājamības potenciāls, % | **41** |
| Cirkularitātes profils | **Nav jāveic īpašas darbības, lai nodotu otrreizējai pārstrādei** |
| Atgriešana | **Jā** |

Image of product / Alternate images

**Alternative**





# Produkta datu lapa 431060

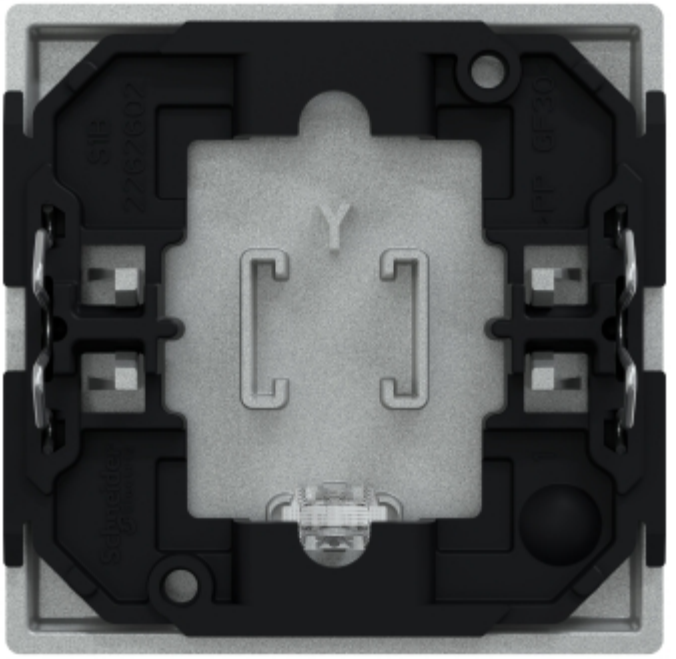

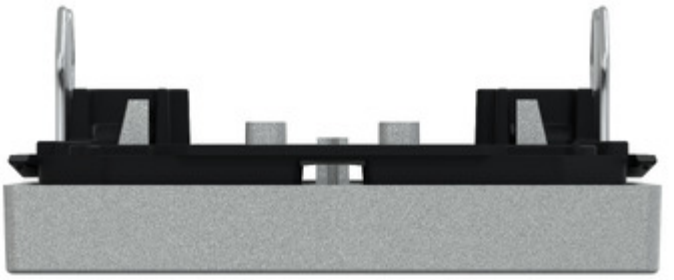

# Produkta datu lapa 431060



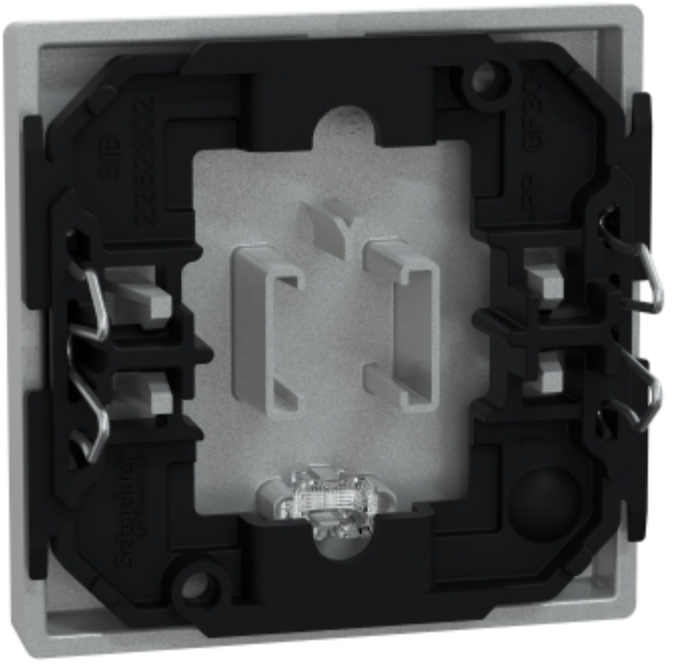

# Produkta datu lapa 431060

