Produkta datu lapa

Specifikācijas



Taustiņš, Merten System M, 2-vietīgs, spīdīgs, aktīvs balts

432525

Galvenā

Diapazons	Merten
Produkta vai sastāvdaļas veids	Svira
Krāsas tonis	aktīvs balts (RAL 9016)

Papildinošs

Taustiņu skaits	2
Produkta galamērķis	Slēdzis
Fiksācijas režīms	Ar spailes palīdzību
Virsmas apdare	Glancēts
virsmas apstrāde	Antibakteriāls
Augstums	71 mm
Platums	71 mm
IP aizsardzības pakāpe	IP20
Materiāls	termoplastisks
Aesthetic dimension	55 x 55 mm

Iepakošanas vienības

Pirmā iepakojuma vienības tips	PCE
Vienību skaits 1. iepakojumā	1
1. iepakojuma augstums	1,600 cm
1. iepakojuma platums	5,400 cm
1. iepakojuma garums	5,400 cm
1. iepakojuma svars	20,000 g
Otrā iepakojuma vienības tips	BB1
Vienību skaits 2. iepakojumā	10
2. iepakojuma augstums	6,200 cm
2. iepakojuma platums	7,300 cm
2. iepakojuma garums	17,700 cm
2. iepakojuma svars	234,000 g
Trešā iepakojuma vienības tips	CAR
Vienību skaits 3. iepakojumā	240
3. iepakojuma augstums	19,900 cm

Ir sasniegts maksimālais saīdzināmo produktu skaits. Lūdzu, atveriet sadaļu Salīdzināt produktus #SAITE# un izdzēsiet kādu produktu, lai turpinātu.

3. iepakojuma platums	30,500 cm
3. iepakojuma garums	40,100 cm
3. iepakojuma svars	5,926 kg

Līguma garantija

Garantija (mēnešos)	18

Environmental Data

Schneider Electric mērķis ir līdz 2050. gadam sasniegt nulles emisiju statusu, izmantojot piegādes ķēdes partnerību, zemākas ietekmes materiālus un cirkularitāti, izmantojot mūsu pašreizējo kampaņu "Use Better, Use Longer, Use Again", lai pagarinātu produktu kalpošanas laiku un to pārstrādājamību.

Environmental Data skaidrojums >

Kā mēs novērtējam produktu ilgtspēju >

Ietekme uz vidi

Kopējā dzīves cikla oglekļa pēda	**0.2 kg CO2 eq.**
Ražošanas posma oglekļa pēdas nospiedums [A1–A3]	**0.1 kg CO2 eq.**
Izplatīšanas posma oglekļa pēdas nospiedums [A4]	**0 kg CO2 eq.**
Uzstādīšanas posma oglekļa pēdas nospiedums [A5]	**0 kg CO2 eq.**
Lietošanas posma oglekļa pēdas nospiedums [B2, B3, B4, B6]	**0 kg CO2 eq.**
Dzīves cikla beigu posma oglekļa pēdas nospiedums [C1–C4]	**0 kg CO2 eq.**
Vides informācijas publiskošana	**Produkta ietekme uz vidi**

Use Better

Materiāli un iepakojums

Iepakojums izgatavots no pārstrādāta kartona	**Nē**
Iepakojums bez plastmasas	**Nē**
SCIP numurs	**59bc1733-7007-4ba6-bfd5-f7904c7d9a13**
ES RoHS direktīva	**Atbilst**
REACh regula	**Atsauce satur vielas virs noteiktās normas, kas rada ļoti lielas bažas**

Use Again

Pārsaiņošana un atkārtota ražošana

Pārstrādājamības potenciāls, %	**41**
Cirkularitātes profils	**Nav jāveic īpašas darbības, lai nodotu otrreizējai pārstrādei**
Atgriešana	**Jā**

Produkta datu lapa 432525

Image of product / Alternate images

Alternative



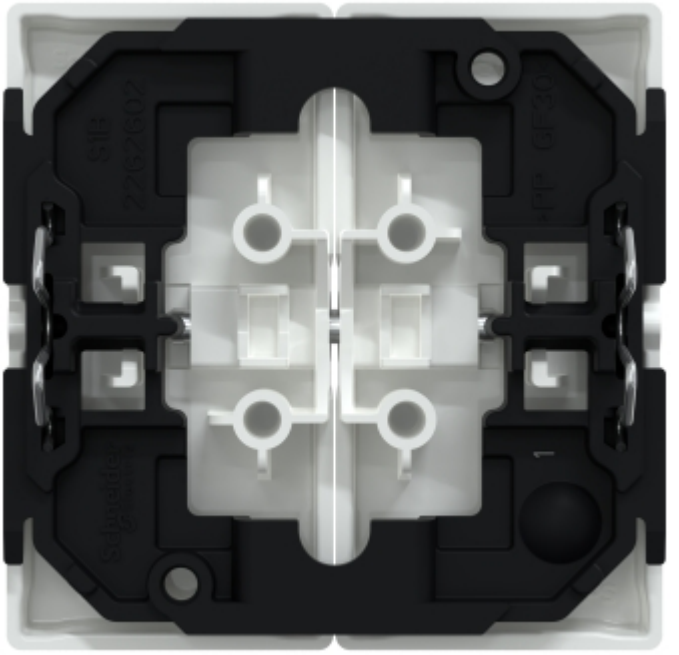

Produkta datu lapa 432525

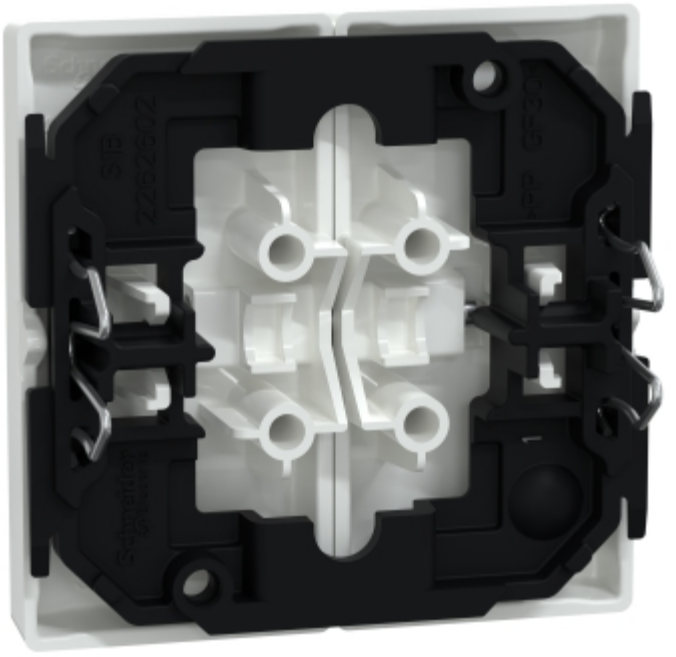



Produkta datu lapa 432525



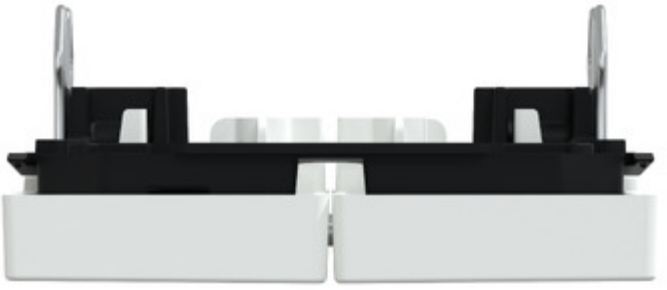

Produkta datu lapa 432525

