Produkta datu lapa

Specifikācijas



Taustiņš, Merten System Design, marķējums 0/1, mokas metālisks

MEG3301-6052

Galvenā

Diapazons	Merten
Produkta vai sastāvdaļas veids	Svira
Krāsas tonis	Mocca

Papildinošs

Taustiņu skaits	1
Produkta galamērķis	Slēdzis
Fiksācijas režīms	Ar spailes palīdzību
Virsmas apdare	Matēts
virsmas apstrāde	Lakots
Marķējums	0 - 1
Augstums	71 mm
Platums	71 mm
Dziļums	27 mm
IP aizsardzības pakāpe	IP20
Materiāls	metālisks
Aesthetic dimension	71 x 71 mm

Iepakošanas vienības

Pirmā iepakojuma vienības tips	PCE
Vienību skaits 1. iepakojumā	1
1. iepakojuma augstums	2,5 cm
1. iepakojuma platums	7 cm
1. iepakojuma garums	7 cm
1. iepakojuma svars	42 g
Otrā iepakojuma vienības tips	BB1
Vienību skaits 2. iepakojumā	5
2. iepakojuma augstums	7,1 cm
2. iepakojuma platums	7,1 cm
2. iepakojuma garums	12,3 cm
2. iepakojuma svars	239 g
Trešā iepakojuma vienības tips	CAR

Ir sasniegts maksimālais saīdzināmo produktu skaits. Lūdzu, atveriet sadaļu Saīdzināt produktus #SAITE# un izdzēsiet kādu produktu, lai turpinātu.

Vienību skaits 3. iepakojumā	120
3. iepakojuma augstums	18,5 cm
3. iepakojuma platums	30 cm
3. iepakojuma garums	40 cm
3. iepakojuma svars	6,141 kg

Līguma garantija

Garantija (mēnešos)	18

Environmental Data

Schneider Electric mērķis ir līdz 2050. gadam sasniegt nulles emisiju statusu, izmantojot piegādes ķēdes partnerību, zemākas ietekmes materiālus un cirkularitāti, izmantojot mūsu pašreizējo kampaņu "Use Better, Use Longer, Use Again", lai pagarinātu produktu kalpošanas laiku un to pārstrādājamību.

Environmental Data skaidrojums >

Kā mēs novērtējam produktu ilgtspēju >

Ietekme uz vidi

Kopējā dzīves cikla oglekļa pēda	**0.3 kg CO2 eq.**
Ražošanas posma oglekļa pēdas nospiedums [A1–A3]	**0.2 kg CO2 eq.**
Izplatīšanas posma oglekļa pēdas nospiedums [A4]	**0 kg CO2 eq.**
Uzstādīšanas posma oglekļa pēdas nospiedums [A5]	**0 kg CO2 eq.**
Lietošanas posma oglekļa pēdas nospiedums [B2, B3, B4, B6]	**0 kg CO2 eq.**
Dzīves cikla beigu posma oglekļa pēdas nospiedums [C1–C4]	**0.1 kg CO2 eq.**
Vides informācijas publiskošana	**Produkta ietekme uz vidi**

Use Better

Materiāli un iepakojums

Iepakojums izgatavots no pārstrādāta kartona	**Jā**
Iepakojums bez plastmasas	**Nē**
SCIP numurs	**Fc63190f-d73a-4ee6-88d2-9fc422c1217c**
ES RoHS direktīva	**Atbilst**
REACh regula	**Nesatur ļoti bīstamas vielas virs moteiktās normas**

Use Again

Pārsaiņošana un atkārtota ražošana

Pārstrādājamības potenciāls, %	**41**
Cirkularitātes profils	**Nav jāveic īpašas darbības, lai nodotu otrreizējai pārstrādei**
Atgriešana	**Jā**

Image of product / Alternate images

Alternative



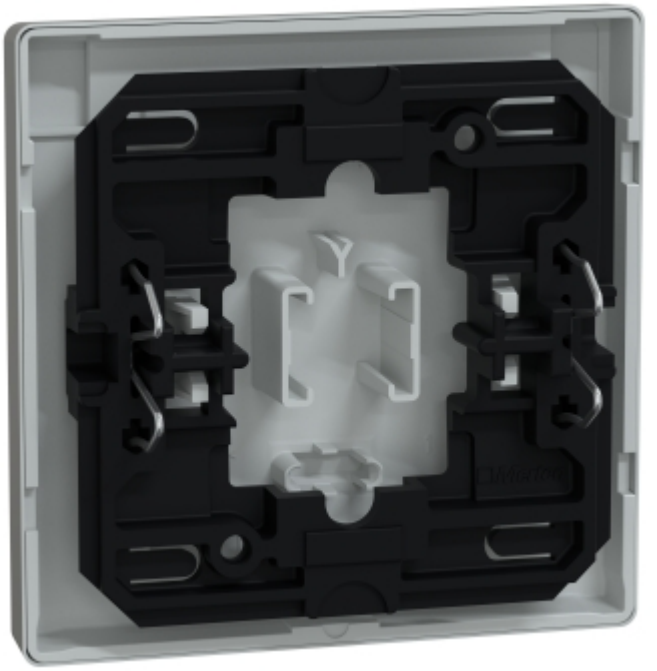





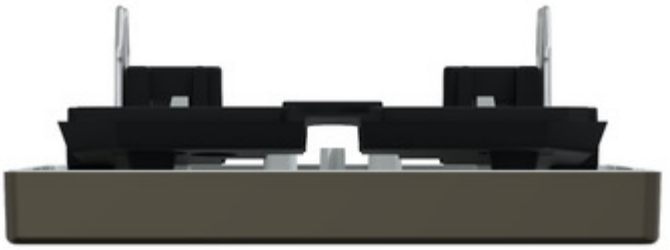

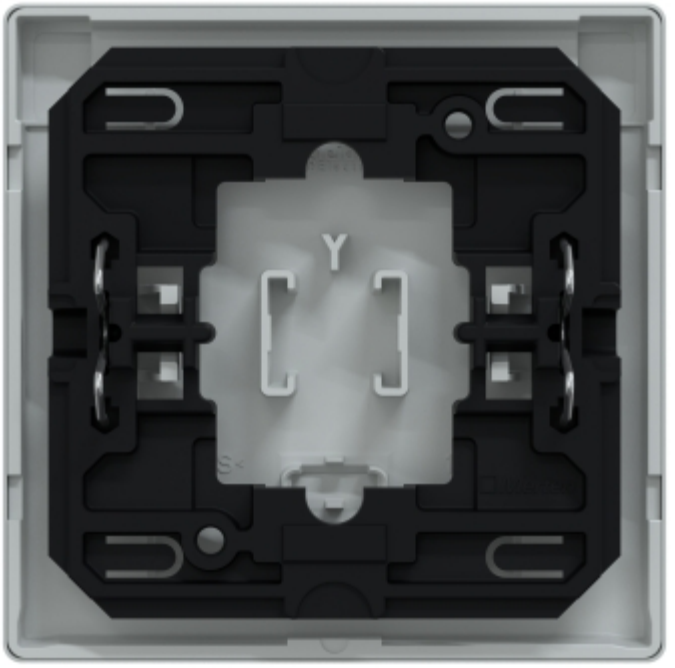

Produkta datu lapa MEG3301-6052

