Produkta datu lapa

Specifikācijas



Taustiņš, Merten System M, ar zvana simbolu , alumīnijs

MEG3305-0460

Galvenā

Diapazons	Merten
Produkta vai sastāvdaļas veids	Svira
Krāsas tonis	alumīnija

Papildinošs

Taustiņu skaits	1
Produkta galamērķis	Durvju zvans
Fiksācijas režīms	Ar spailes palīdzību
Virsmas apdare	Matēts
virsmas apstrāde	Lakots
Marķējums	Zvana simbols
Augstums	71 mm
Platums	71 mm
IP aizsardzības pakāpe	IP20
Materiāls	termoplastisks
Aesthetic dimension	55 x 55 mm

Iepakošanas vienības

Pirmā iepakojuma vienības tips	PCE
Vienību skaits 1. iepakojumā	1
1. iepakojuma augstums	2,300 cm
1. iepakojuma platums	5,500 cm
1. iepakojuma garums	5,500 cm
1. iepakojuma svars	18,000 g
Otrā iepakojuma vienības tips	BB1
Vienību skaits 2. iepakojumā	5
2. iepakojuma augstums	5,900 cm
2. iepakojuma platums	7,100 cm
2. iepakojuma garums	9,600 cm
2. iepakojuma svars	108,000 g
Trešā iepakojuma vienības tips	CAR
Vienību skaits 3. iepakojumā	225

Ir sasniegts maksimālais saīdzināmo produktu skaits. Lūdzu, atveriet sadaļu Salīdzināt produktus #SAITE# un izdzēsiet kādu produktu, lai turpinātu.

3. iepakojuma augstums	18,500 cm
3. iepakojuma platums	30,000 cm
3. iepakojuma garums	40,000 cm
3. iepakojuma svars	4,361 kg

Līguma garantija

Garantija (mēnešos)	18

Environmental Data

Schneider Electric mērķis ir līdz 2050. gadam sasniegt nulles emisiju statusu, izmantojot piegādes ķēdes partnerību, zemākas ietekmes materiālus un cirkularitāti, izmantojot mūsu pašreizējo kampaņu "Use Better, Use Longer, Use Again", lai pagarinātu produktu kalpošanas laiku un to pārstrādājamību.

Environmental Data skaidrojums >

Kā mēs novērtējam produktu ilgtspēju >

Ietekme uz vidi

Kopējā dzīves cikla oglekļa pēda	**0.1 kg CO2 eq.**
Ražošanas posma oglekļa pēdas nospiedums [A1–A3]	**0.1 kg CO2 eq.**
Izplatīšanas posma oglekļa pēdas nospiedums [A4]	**0 kg CO2 eq.**
Uzstādīšanas posma oglekļa pēdas nospiedums [A5]	**0 kg CO2 eq.**
Lietošanas posma oglekļa pēdas nospiedums [B2, B3, B4, B6]	**0 kg CO2 eq.**
Dzīves cikla beigu posma oglekļa pēdas nospiedums [C1–C4]	**0 kg CO2 eq.**
Vides informācijas publiskošana	**Produkta ietekme uz vidi**

Use Better

Materiāli un iepakojums

Iepakojums izgatavots no pārstrādāta kartona	**Nē**
Iepakojums bez plastmasas	**Nē**
SCIP numurs	**Cb87ea00-9c0a-46cf-9af0-7e68e017df48**
ES RoHS direktīva	**Atbilst**
REACh regula	**Nesatur ļoti bīstamas vielas virs moteiktās normas**

Use Again

Pārsaiņošana un atkārtota ražošana

Pārstrādājamības potenciāls, %	**41**
Cirkularitātes profils	**Nav jāveic īpašas darbības, lai nodotu otrreizējai pārstrādei**
Atgriešana	**Jā**

Image of product / Alternate images

Alternative

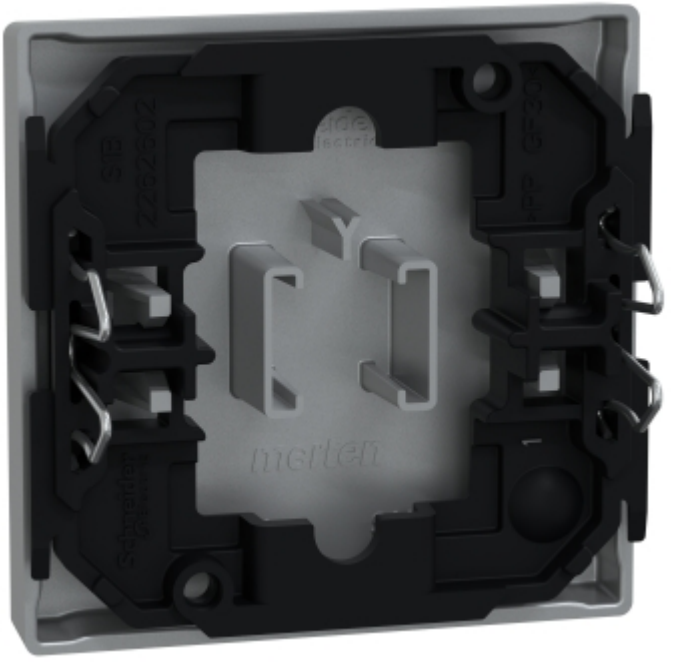

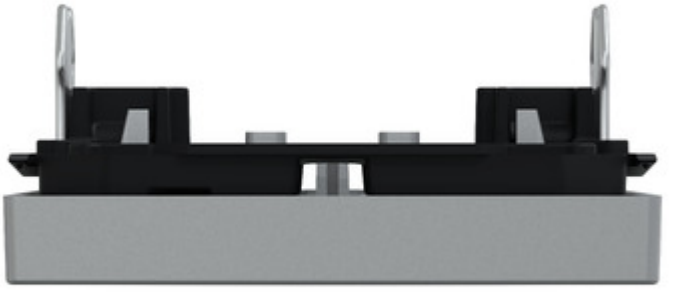





Produkta datu lapa MEG3305-0460





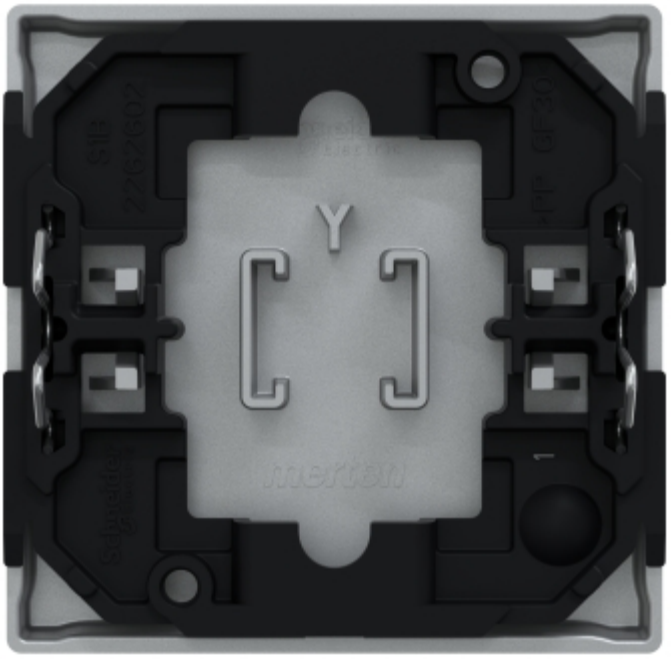
Y
merten