Produkta datu lapa

Specifikācijas

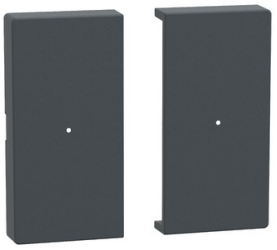

Taustiņš, Merten System M, 2-grupu spiedpogu modulim, antracīts

MEG5220-0414

Galvenā

Diapazons	Merten
Produkta vai sastāvdaļas veids	Svira
Krāsas tonis	antracīts (RAL 7024)

Papildinošs

Taustiņu skaits	2
Produkta galamērķis	Spiedpoga
Fiksācijas režīms	Ar spailes palīdzību
Virsmas apdare	Matēts
Augstums	71 mm
Platums	71 mm
IP aizsardzības pakāpe	IP20
Materiāls	termoplastisks
Aesthetic dimension	55 x 55 mm

Iepakošanas vienības

Pirmā iepakojuma vienības tips	PCE
Vienību skaits 1. iepakojumā	1
1. iepakojuma augstums	2,300 cm
1. iepakojuma platums	7,300 cm
1. iepakojuma garums	7,500 cm
1. iepakojuma svars	14,000 g
Otrā iepakojuma vienības tips	CAR
Vienību skaits 2. iepakojumā	150
2. iepakojuma augstums	19,500 cm
2. iepakojuma platums	31,000 cm
2. iepakojuma garums	40,000 cm
2. iepakojuma svars	2,696 kg

Līguma garantija

Garantija (mēnešos)	18

Ir sasniegts maksimālais saīdzināmo produktu skaits. Lūdzu, atveriet sadaļu Salīdzināt produktus #SAITE# un izdzēsiet kādu produktu, lai turpinātu.

Environmental Data

Schneider Electric mērķis ir līdz 2050. gadam sasniegt nulles emisiju statusu, izmantojot piegādes ķēdes partnerību, zemākas ietekmes materiālus un cirkularitāti, izmantojot mūsu pašreizējo kampaņu "Use Better, Use Longer, Use Again", lai pagarinātu produktu kalpošanas laiku un to pārstrādājamību.

Environmental Data skaidrojums >

Kā mēs novērtējam produktu ilgtspēju >

Ietekme uz vidi

Vides informācijas publiskošana	Produkta ietekme uz vidi

Use Better

Materiāli un iepakojums

Iepakojums izgatavots no pārstrādāta kartona	**Nē**
Iepakojums bez plastmasas	**Nē**
ES RoHS direktīva	Atbilst
REACh regula	Nesatur ļoti bīstamas vielas virs moteiktās normas

Use Again

Pārsaiņošana un atkārtota ražošana

Cirkularitātes profils	**Nav jāveic īpašas darbības, lai nodotu otrreizējai pārstrādei**
Atgriešana	**Jā**

Image of product / Alternate images

Alternative





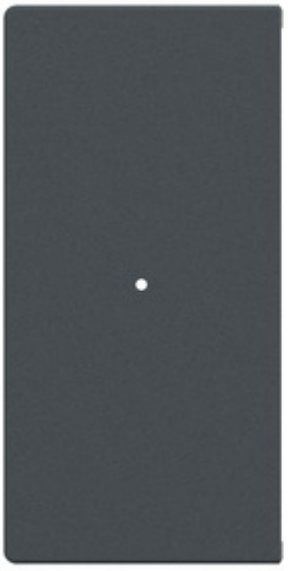



Produkta datu lapa MEG5220-0414



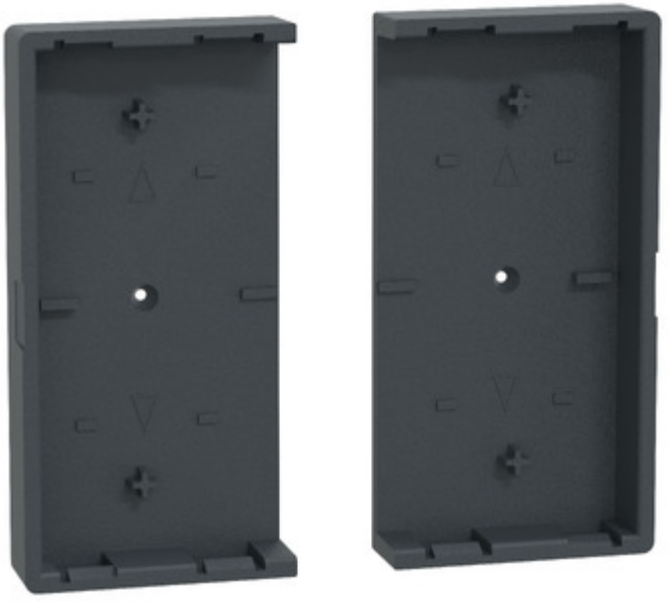









Produkta datu lapa MEG5220-0414

