Produkta datu lapa

Specifikācijas

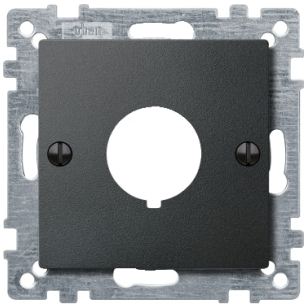

Centrālā plāksne vadības ierīcēm, antracīts, System M

393914

Galvenā

Diapazons	Merten
Produkta vai sastāvdaļas veids	Centrālā plāksne
Ierīces prezentācija	Pārsega plāksne ar stiprinājuma rāmi
Krāsas tonis	antracīts (RAL 7024)

Papildinošs

Ierīces montāža	Iebūvējams
Produkta galamērķis	Slēdzi vai pogu
Fiksācijas režīms	Ar skrūvēm
Virsmas apdare	Matēts
Materiāls	termoplastisks
Augstums	71 mm
Platums	71 mm
Aesthetic dimension	55 x 55 mm

Iepakošanas vienības

Pirmā iepakojuma vienības tips	PCE
Vienību skaits 1. iepakojumā	1
1. iepakojuma augstums	1,600 cm
1. iepakojuma platums	7,200 cm
1. iepakojuma garums	7,200 cm
1. iepakojuma svars	28,000 g
Otrā iepakojuma vienības tips	BB1
Vienību skaits 2. iepakojumā	5
2. iepakojuma augstums	7,500 cm
2. iepakojuma platums	7,600 cm
2. iepakojuma garums	12,500 cm
2. iepakojuma svars	180,000 g
Trešā iepakojuma vienības tips	CAR
Vienību skaits 3. iepakojumā	120
3. iepakojuma augstums	18,500 cm
3. iepakojuma platums	30,000 cm

Ir sasniegts maksimālais saīdzināmo produktu skaits. Lūdzu, atveriet sadaļu Salīdzināt produktus #SAITE# un izdzēsiet kādu produktu, lai turpinātu.

3. iepakojuma garums	40,000 cm
3. iepakojuma svars	4,730 kg

Līguma garantija

Garantija (mēnešos)	18

Environmental Data

Schneider Electric mērķis ir līdz 2050. gadam sasniegt nulles emisiju statusu, izmantojot piegādes ķēdes partnerību, zemākas ietekmes materiālus un cirkularitāti, izmantojot mūsu pašreizējo kampaņu "Use Better, Use Longer, Use Again", lai pagarinātu produktu kalpošanas laiku un to pārstrādājamību.

Environmental Data skaidrojums >

Kā mēs novērtējam produktu ilgtspēju >

Use Better

Materiāli un iepakojums

Iepakojums izgatavots no pārstrādāta kartona	**Jā**
Iepakojums bez plastmasas	**Nē**
SCIP numurs	**59bc1733-7007-4ba6-bfd5-f7904c7d9a13**
ES RoHS direktīva	**Atbilst**
REACh regula	**Atsauce satur vielas virs noteiktās normas, kas rada ļoti lielas bažas**

Use Again

Pārsaiņošana un atkārtota ražošana

Cirkularitātes profils	**Nav jāveic īpašas darbības, lai nodotu otrreizējai pārstrādei**
Atgriešana	**Jā**