Produkta datu lapa

Specifikācijas

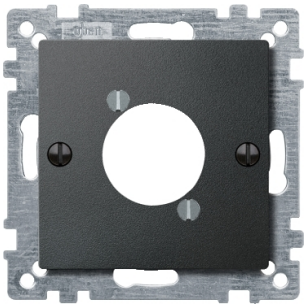

Centrālā plāksne XLR audio spraudņa savienotājam, antracīts, System M

468914

Galvenā

Diapazons	Merten
Produkta vai sastāvdaļas veids	Centrālā plāksne
Ierīces prezentācija	Pārsega plāksne ar stiprinājuma rāmi
Krāsas tonis	antracīts (RAL 7024)

Papildinošs

Ierīces montāža	Iebūvējams
Konektora tips	XLR
Fiksācijas režīms	Ar skrūvēm
Kontaktligzdu skaits	1
Uzstādīšanas virziens	Taisni
Virsmas apdare	Matēts
Materiāls	termoplastisks
Augstums	71 mm
Platums	71 mm
Aesthetic dimension	55 x 55 mm

Iepakošanas vienības

Pirmā iepakojuma vienības tips	PCE
Vienību skaits 1. iepakojumā	1
1. iepakojuma augstums	1,900 cm
1. iepakojuma platums	7,100 cm
1. iepakojuma garums	7,200 cm
1. iepakojuma svars	32,000 g
Otrā iepakojuma vienības tips	BB1
Vienību skaits 2. iepakojumā	5
2. iepakojuma augstums	7,600 cm
2. iepakojuma platums	7,700 cm
2. iepakojuma garums	8,400 cm
2. iepakojuma svars	176,000 g
Trešā iepakojuma vienības tips	CAR
Vienību skaits 3. iepakojumā	150

Ir sasniegts maksimālais saīdzināmo produktu skaits. Lūdzu, atveriet sadaļu Salīdzināt produktus #SAITE# un izdzēsiet kādu produktu, lai turpinātu.

3. iepakojuma augstums	19,600 cm
3. iepakojuma platums	30,400 cm
3. iepakojuma garums	40,500 cm
3. iepakojuma svars	5,572 kg

Līguma garantija

Garantija (mēnešos)	18

Environmental Data

Schneider Electric mērķis ir līdz 2050. gadam sasniegt nulles emisiju statusu, izmantojot piegādes ķēdes partnerību, zemākas ietekmes materiālus un cirkularitāti, izmantojot mūsu pašreizējo kampaņu "Use Better, Use Longer, Use Again", lai pagarinātu produktu kalpošanas laiku un to pārstrādājamību.

Environmental Data skaidrojums >

Kā mēs novērtējam produktu ilgtspēju >

Use Better

Materiāli un iepakojums

Iepakojums izgatavots no pārstrādāta kartona	**Jā**
Iepakojums bez plastmasas	**Nē**
SCIP numurs	**59bc1733-7007-4ba6-bfd5-f7904c7d9a13**
ES RoHS direktīva	**Atbilst**
REACh regula	**Atsauce satur vielas virs noteiktās normas, kas rada ļoti lielas bažas**

Use Again

Pārsaiņošana un atkārtota ražošana

Atgriešana	**Jā**