Produkta datu lapa

Specifikācijas

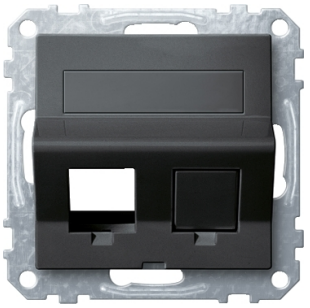

Slīpa izeja 2-gng w. stiprinājuma rāmis, etiķete fld f. moduļu ligzda, anthr., Sys. M

MEG4568-0414

Galvenā

Diapazons	Merten
Produkta vai sastāvdaļas veids	Centrālā plāksne
Ierīces prezentācija	Pārsega plāksne ar stiprinājuma rāmi
Krāsas tonis	antracīts (RAL 7024)

Papildinošs

Ierīces montāža	Iebūvējams
Konektora tips	RJ45
Fiksācijas režīms	Ar skrūvēm
Kontaktligzdu skaits	2
Vāka tips	Etiķetes turētājs
Uzstādīšanas virziens	Slīpi
Virsmas apdare	Matēts
Materiāls	termoplastisks
Augstums	71 mm
Platums	71 mm
Aesthetic dimension	55 x 55 mm

Iepakošanas vienības

Pirmā iepakojuma vienības tips	PCE
Vienību skaits 1. iepakojumā	1
1. iepakojuma augstums	4,200 cm
1. iepakojuma platums	7,700 cm
1. iepakojuma garums	7,800 cm
1. iepakojuma svars	44,000 g
Otrā iepakojuma vienības tips	BB1
Vienību skaits 2. iepakojumā	10
2. iepakojuma augstums	7,900 cm
2. iepakojuma platums	16,400 cm
2. iepakojuma garums	27,200 cm
2. iepakojuma svars	528,000 g
Trešā iepakojuma vienības tips	CAR

Ir sasniegts maksimālais saīdzināmo produktu skaits. Lūdzu, atveriet sadaļu Salīdzināt produktus #SAITE# un izdzēsiet kādu produktu, lai turpinātu.

Vienību skaits 3. iepakojumā	40
3. iepakojuma augstums	20,000 cm
3. iepakojuma platums	30,400 cm
3. iepakojuma garums	40,600 cm
3. iepakojuma svars	2,482 kg

Līguma garantija

Garantija (mēnešos)	18

Environmental Data

Schneider Electric mērķis ir līdz 2050. gadam sasniegt nulles emisiju statusu, izmantojot piegādes ķēdes partnerību, zemākas ietekmes materiālus un cirkularitāti, izmantojot mūsu pašreizējo kampaņu "Use Better, Use Longer, Use Again", lai pagarinātu produktu kalpošanas laiku un to pārstrādājamību.

Environmental Data skaidrojums >

Kā mēs novērtējam produktu ilgtspēju >

Ietekme uz vidi

Kopējā dzīves cikla oglekļa pēda	**0.3 kg CO2 eq.**
Ražošanas posma oglekļa pēdas nospiedums [A1–A3]	**0.2 kg CO2 eq.**
Izplatīšanas posma oglekļa pēdas nospiedums [A4]	**0 kg CO2 eq.**
Uzstādīšanas posma oglekļa pēdas nospiedums [A5]	**0 kg CO2 eq.**
Lietošanas posma oglekļa pēdas nospiedums [B2, B3, B4, B6]	**0 kg CO2 eq.**
Dzīves cikla beigu posma oglekļa pēdas nospiedums [C1–C4]	**0.1 kg CO2 eq.**
Vides informācijas publiskošana	**Produkta ietekme uz vidi**

Use Better

Materiāli un iepakojums

Iepakojums izgatavots no pārstrādāta kartona	**Nē**
Iepakojums bez plastmasas	**Nē**
SCIP numurs	**Fc63190f-d73a-4ee6-88d2-9fc422c1217c**
ES RoHS direktīva	**Atbilst**
REACh regula	**Nesatur ļoti bīstamas vielas virs moteiktās normas**

Use Again

Pārsaiņošana un atkārtota ražošana

Pārstrādājamības potenciāls, %	**41**
Cirkularitātes profils	**Informācija par ekspluatācijas izbeigšanu**
Atgriešana	**Jā**