Produkta datu lapa

Specifikācijas



TV + datu ligzda, Sedna Design & Elements, RJ45 CAT6 UTP, individuālais, PRO, bēšs

SDD112469T

Galvenā

Diapazons	Sedna
Produktu klāsts	Sedna Design & Elements
Produkta vai sastāvdaļas veids	TV + datu ligzda
Ierīces montāža	Iebūvējams
Fiksācijas režīms	Skrūves
Krāsas tonis	bēšs (RAL 1013)
Galvenās krāsas tonis	Bēšs
virsmas apstrāde	Neapstrādāts
Materiāls	Termoplastiska ABS-UV stabilizēta

Papildinošs

Ierīces prezentācija	Mehānisms ar stiprinājuma rāmi
Terminālu skaits (Socket-Outlet)	2
Kabeļa ekranēšanas veids (RJ45)	UTP
TV ligzdas veids (TV)	Spraudnis
TV savienotājs (TV)	Koaksiāls
Signāla vājināšanās (TV)	4 dB TV signāls 5…2200 MHz
Savienojumi - terminālī	IDC
Virsmas apdare	Glancēts
Platums	73 mm
Augstums	73 mm
Dziļums	37 mm
Paredzētais izplatīšanas kanāls	Profesionālis
Kontaktligzdu skaits	2
Datu savienojuma kontaktligzdas tips	RJ45 8 kontaktpersona(s) kat. 6 250 MHz

Vide

IP aizsardzības pakāpe	IP20
Apkārtējā gaisa temperatūra darbībai	-25…55 °C
Standarti	ISO 8877

Iepakošanas vienības

Ir sasniegts maksimālais saīdzināmo produktu skaits. Lūdzu, atveriet sadaļu Saīdzināt produktus #SAITE# un izdzēsiet kādu produktu, lai turpinātu.

Pirmā iepakojuma vienības tips	PCE
Vienību skaits 1. iepakojumā	1
1. iepakojuma augstums	5,000 cm
1. iepakojuma platums	8,000 cm
1. iepakojuma garums	8,000 cm
1. iepakojuma svars	95,000 g
Otrā iepakojuma vienības tips	BB1
Vienību skaits 2. iepakojumā	10
2. iepakojuma augstums	9,500 cm
2. iepakojuma platums	18,500 cm
2. iepakojuma garums	27,500 cm
2. iepakojuma svars	1,072 kg
Trešā iepakojuma vienības tips	S02
Vienību skaits 3. iepakojumā	20
3. iepakojuma augstums	15,000 cm
3. iepakojuma platums	30,000 cm
3. iepakojuma garums	40,000 cm
3. iepakojuma svars	2,385 kg

Līguma garantija

Garantija (mēnešos)	18

Environmental Data

Schneider Electric mērķis ir līdz 2050. gadam sasniegt nulles emisiju statusu, izmantojot piegādes ķēdes partnerību, zemākas ietekmes materiālus un cirkularitāti, izmantojot mūsu pašreizējo kampaņu "Use Better, Use Longer, Use Again", lai pagarinātu produktu kalpošanas laiku un to pārstrādājamību.

Environmental Data skaidrojums >

Kā mēs novērtējam produktu ilgtspēju >

Ietekme uz vidi

Kopējā dzīves cikla oglekļa pēda	**0.6 kg CO2 eq.**
Ražošanas posma oglekļa pēdas nospiedums [A1–A3]	**0.4 kg CO2 eq.**
Izplatīšanas posma oglekļa pēdas nospiedums [A4]	**0 kg CO2 eq.**
Uzstādīšanas posma oglekļa pēdas nospiedums [A5]	**0 kg CO2 eq.**
Lietošanas posma oglekļa pēdas nospiedums [B2, B3, B4, B6]	**0 kg CO2 eq.**
Dzīves cikla beigu posma oglekļa pēdas nospiedums [C1–C4]	**0.2 kg CO2 eq.**
Vides informācijas publiskošana	**Produkta ietekme uz vidi**

Use Better

Materiāli un iepakojums

Iepakojums izgatavots no pārstrādāta kartona	**Jā**
Iepakojums bez plastmasas	**Nē**
SCIP numurs	**89f48f58-8743-4a8c-aad2-c796c3e70cb3**
ES RoHS direktīva	**Atbilst**
REACh regula	**Nesatur ļoti bīstamas vielas virs moteiktās normas**

Use Again

Pārsaiņošana un atkārtota ražošana

Pārstrādājamības potenciāls, %	**41**
Cirkularitātes profils	**Informācija par ekspluatācijas izbeigšanu**
Atgriešana	**Jā**

Image of product / Alternate images

Alternative

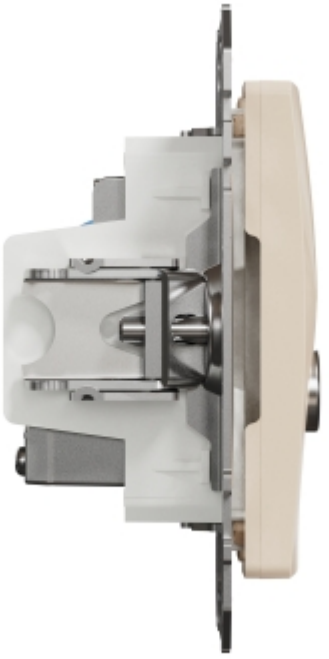

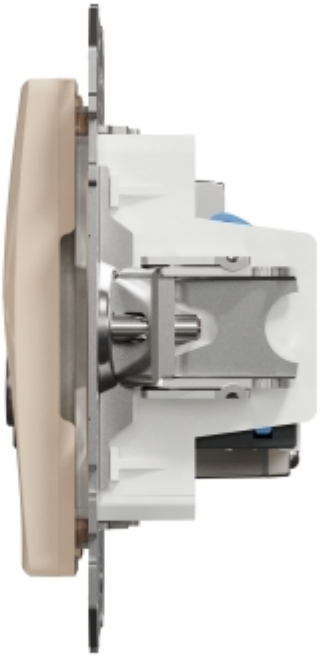

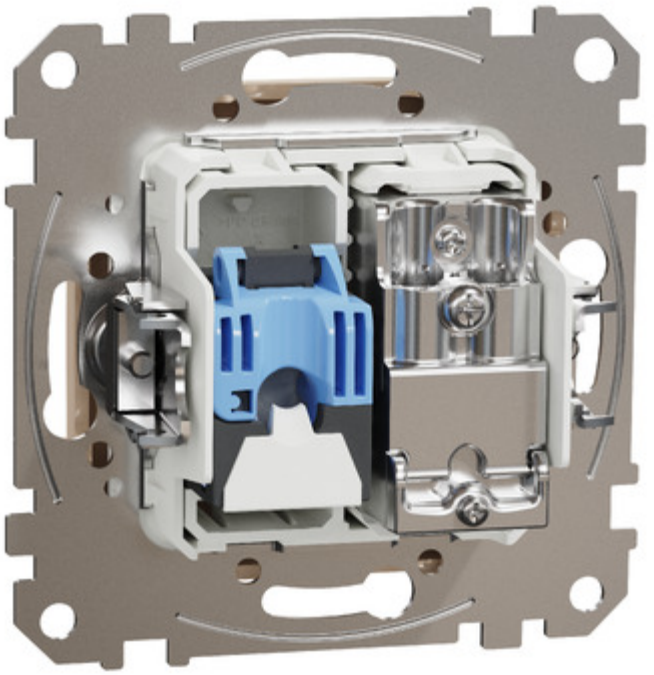

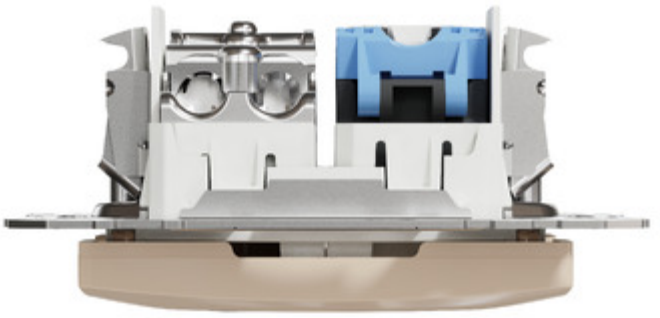


TV
@

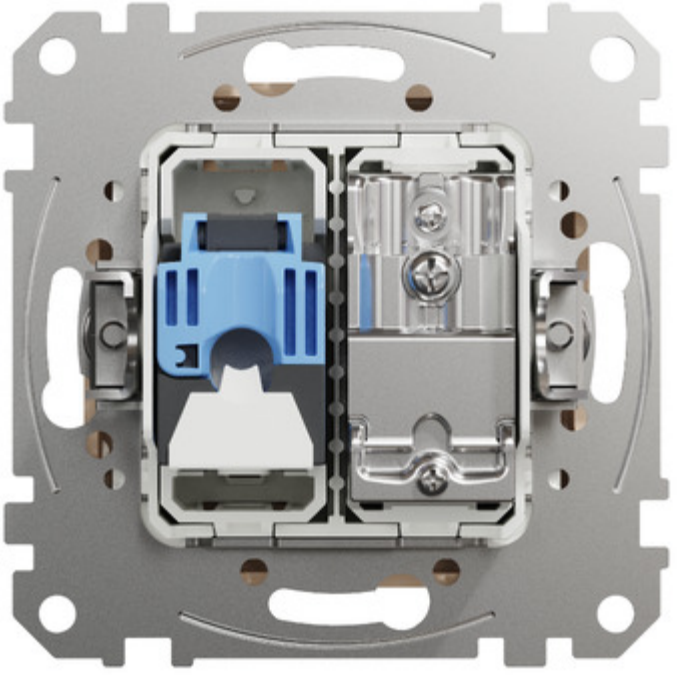

Produkta datu lapa SDD112469T

