Produkta datu lapa

Specifikācijas



Asfora 1-vietīga kontaktligzda ar sānu zemējumu ar slēģiem, antracīts

EPH2900271

Galvenā

Produktu klāsts	Asfora
Produkta vai sastāvdaļas veids	Kontaktligzda
Kontaktligzdu skaits	1
Polu izskartojums izvadā	2P+E
Papildus informācija par savienojuma ligzdu	Slēģi
nominālā strāva	16 A
Krāsas tonis	antracīts
Iepakojuma tips	"Flow-pack"kiepakojums

Papildinošs

Ierīces prezentācija	Mehānisms ar stiprinājuma rāmi un vāka plāksni
Ierīces montāža	Iebūvējams
Fiksācijas režīms	Ar skrūvēm un spīlēm
Fiksācijas režīms	skrūves vai spīles 51…69 mm
Izejas standarts	CEE 7/3
izejas standarts	Schuko
Izejas standarta apraksts	Sānu zeme
jaudas diapazons	3680 W
Nominālā strāva	16 A pie 250 V AC
[Ue] nominālais darba spriegums	250 V
Tīkla frekvence	50/60 Hz
virsmas apstrāde	Neapstrādāts
Virsmas apdare	Glancēts
Materiāls	ABS + PC : centrālā plāksne
Stieples noņemšanas garums	13,0 mm
Strāvas vadītāja materiāls	Varš
Savienojuma vieta	Spailes pacelšanai
Kabeļu skaits	2 kabelis(-i) 2,5 mm²
Kabeļa elastība	Elastīgs Stingrs Ciets savīts
Daudzums komplektā	1

Ir sasniegts maksimālais saīdzināmo produktu skaits. Lūdzu, atveriet sadaļu Saīdzināt produktus #SAITE# un izdzēsiet kādu produktu, lai turpinātu.

IP aizsardzības pakāpe	IP20
Triecienizturības klase (IK)	IK02
Projicēšanas dziļums	10 mm
Platums	71 mm
Augstums	71 mm
Dziļums	42 mm
Neto svars	0,069 kg

Vide

Standarti	IEC 60884-1
Produkta sertifikācija	TSE VDE AENOR

Iepakošanas vienības

Pirmā iepakojuma vienības tips	PCE
Vienību skaits 1. iepakojumā	1
1. iepakojuma augstums	4,000 cm
1. iepakojuma platums	8,000 cm
1. iepakojuma garums	8,000 cm
1. iepakojuma svars	70,000 g
Otrā iepakojuma vienības tips	BB1
Vienību skaits 2. iepakojumā	10
2. iepakojuma augstums	9,500 cm
2. iepakojuma platums	18,500 cm
2. iepakojuma garums	27,500 cm
2. iepakojuma svars	777,000 g
Trešā iepakojuma vienības tips	S04
Vienību skaits 3. iepakojumā	120
3. iepakojuma augstums	30,000 cm
3. iepakojuma platums	40,000 cm
3. iepakojuma garums	60,000 cm
3. iepakojuma svars	9,896 kg

Līguma garantija

Garantija (mēnešos)	18

Environmental Data

Schneider Electric mērķis ir līdz 2050. gadam sasniegt nulles emisiju statusu, izmantojot piegādes ķēdes partnerību, zemākas ietekmes materiālus un cirkularitāti, izmantojot mūsu pašreizējo kampaņu "Use Better, Use Longer, Use Again", lai pagarinātu produktu kalpošanas laiku un to pārstrādājamību.

Environmental Data skaidrojums >

Kā mēs novērtējam produktu ilgtspēju >

Ietekme uz vidi

Kopējā dzīves cikla oglekļa pēda	**1 kg CO2 eq.**
Ražošanas posma oglekļa pēdas nospiedums [A1–A3]	**0.7 kg CO2 eq.**
Izplatīšanas posma oglekļa pēdas nospiedums [A4]	**0 kg CO2 eq.**
Uzstādīšanas posma oglekļa pēdas nospiedums [A5]	**0 kg CO2 eq.**
Lietošanas posma oglekļa pēdas nospiedums [B2, B3, B4, B6]	**0.3 kg CO2 eq.**
Dzīves cikla beigu posma oglekļa pēdas nospiedums [C1–C4]	**0.4 kg CO2 eq.**
Vides informācijas publiskošana	**Produkta ietekme uz vidi**

Use Better

Materiāli un iepakojums

Iepakojums izgatavots no pārstrādāta kartona	**Nē**
Iepakojums bez plastmasas	**Nē**
SCIP numurs	**52b60409-d705-46c7-9ba3-cc3ef6e307da**
ES RoHS direktīva	**Atbilst, Izmantojot Izņēmumu**
REACh regula	**Atsauce satur vielas virs noteiktās normas, kas rada ļoti lielas bažas**

Use Again

Pārsaiņošana un atkārtota ražošana

Pārstrādājamības potenciāls, %	**61**
Cirkularitātes profils	**Nav jāveic īpašas darbības, lai nodotu otrreizējai pārstrādei**
Atgriešana	**Jā**
WEEE marķējums	**Eiropas Savienības tirgū no šī produkta ir jāatbrīvojas, ievērojot noteiktu atkritumu savākšanas kārtību, un produkts nedrīkst nonākt sadzīves atkritumu tvertnēs.**

Image of product / Alternate images

Alternative



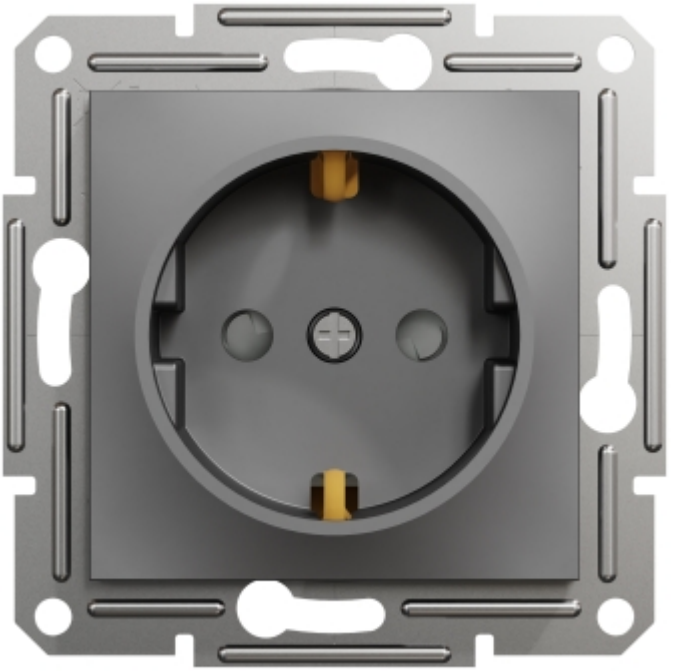




PPP-YYYY-Www
P0285B
13mm



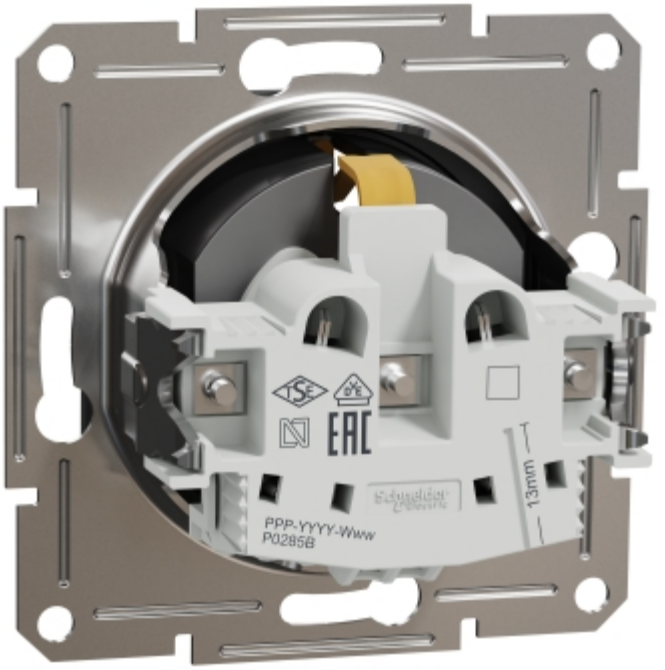
PPP-YYYY-Www
P0285B
13mm

Produkta datu lapa EPH2900271

