Produkta datu lapa

Specifikācijas



2-vietīga kontaktligzda, Mureva Styl, 2P + E ar slēģiem, sānu zemējums, 16A, 250V, virspuse, pelēka

MUR36029

Galvenā

Diapazons	Mureva Styl
Produktu klāsts	Mureva Styl
Produkta vai sastāvdaļas veids	Kontaktligzda
Ierīces prezentācija	Nokomplektēts produkts
Polu izskartojums izvadā	2P+E
Izejas standarta apraksts	Sānu zeme
izejas standarts	Schuko
Krāsas tonis	antracīts (RAL 7016)

Papildinošs

Ierīces montāža	Virsmas
Kontaktligzdu skaits	2
nominālā strāva	16 A
[Ue] nominālais darba spriegums	250 V AC
Lietošanas nosacījums	Iekštelpās/ārtelpās
Materiāls	Misiņš PC (polikarbonāts) PP (polipropilēns)
Fiksācijas režīms	Skrūves
Spailes savienojuma kapacitāte	1...2.5 mm² pie stingrs kabelis(-i) 1...2.5 mm² pie iesprūdusi kabelis(-i) 1...2.5 mm² pie elastīgs kabelis(-i)
Stieples noņemšanas garums	13 mm
Kabeļa ievade	ērta piekļuve vārstam diametrs: 6…12 mm
Augstums	76 mm
Platums	147 mm
Dziļums	64 mm
Ķīmisko un mazgāšanas līdzekļu izturība	Izturīgs pret alkoholu (70%) Izturīgs pret alkoholu (96%) Izturīgs pret A-pienskābi Izturīgs pret atšķaidītu kvartāro amoniju Izturīgs pret atšķaidītu balinātāju Izturīgs pret atšķaidītu amonjaku Izturīgs pret ziepjūdeni Izturīgs pret kristāla tīrītāju Izturīgs pret ūdeņraža peroksīdu 10 tilpumi Izturīgs pret heksānu
Izejas standarts	CEE 7/3

Ir sasniegts maksimālais saīdzināmo produktu skaits. Lūdzu, atveriet sadaļu Salīdzināt produktus #SAITE# un izdzēsiet kādu produktu, lai turpinātu.

virsmas apstrāde	Neapstrādāts
Virsmas apdare	Matēts
[Ue] nominālais darba spriegums	250 V
Tīkla frekvence	50/60 Hz
Savienojuma vieta	Bezskrūvju spailes

Vide

Kvalitātes zīmes	AENOR EAC
IP aizsardzības pakāpe	IP55
Triecienizturības klase (IK)	IK08
Liesmas slāpēšana	pašizdziestošs 650 °C atbilst IEC 60695-2-1
Apkārtējā gaisa temperatūra darbībai	-5…40 °C
Apkārtējā gaisa temperatūra uzglabāšanai	-25…55 °C

Iepakošanas vienības

Pirmā iepakojuma vienības tips	PCE
Vienību skaits 1. iepakojumā	1
1. iepakojuma augstums	6,500 cm
1. iepakojuma platums	7,500 cm
1. iepakojuma garums	14,500 cm
1. iepakojuma svars	250,000 g
Otrā iepakojuma vienības tips	BB1
Vienību skaits 2. iepakojumā	5
2. iepakojuma augstums	7,500 cm
2. iepakojuma platums	16,000 cm
2. iepakojuma garums	39,500 cm
2. iepakojuma svars	1,350 kg
Trešā iepakojuma vienības tips	S04
Vienību skaits 3. iepakojumā	30
3. iepakojuma augstums	30,000 cm
3. iepakojuma platums	40,000 cm
3. iepakojuma garums	60,000 cm
3. iepakojuma svars	8,893 kg

Līguma garantija

Garantija (mēnešos)	18

Environmental Data

Schneider Electric mērķis ir līdz 2050. gadam sasniegt nulles emisiju statusu, izmantojot piegādes ķēdes partnerību, zemākas ietekmes materiālus un cirkularitāti, izmantojot mūsu pašreizējo kampaņu "Use Better, Use Longer, Use Again", lai pagarinātu produktu kalpošanas laiku un to pārstrādājamību.

Environmental Data skaidrojums >

Kā mēs novērtējam produktu ilgtspēju >

Ietekme uz vidi

Kopējā dzīves cikla oglekļa pēda	**4 kg CO2 eq.**
Ražošanas posma oglekļa pēdas nospiedums [A1–A3]	**1 kg CO2 eq.**
Izplatīšanas posma oglekļa pēdas nospiedums [A4]	**0.1 kg CO2 eq.**
Uzstādīšanas posma oglekļa pēdas nospiedums [A5]	**0 kg CO2 eq.**
Lietošanas posma oglekļa pēdas nospiedums [B2, B3, B4, B6]	**2 kg CO2 eq.**
Dzīves cikla beigu posma oglekļa pēdas nospiedums [C1–C4]	**0.7 kg CO2 eq.**
Vides informācijas publiskošana	**Produkta ietekme uz vidi**

Use Better

Materiāli un iepakojums

Vidējais pārstrādātās plastmasas procentuālais saturs	**6 %**
Iepakojums izgatavots no pārstrādāta kartona	**Jā**
Iepakojums bez plastmasas	**Nē**
SCIP numurs	**89350e0d-a4ac-4516-bf86-fdaed8a227fc**
ES RoHS direktīva	**Atbilst**
REACh regula	**Atsauce satur vielas virs noteiktās normas, kas rada ļoti lielas bažas**

Use Again

Pārsaiņošana un atkārtota ražošana

Pārstrādājamības potenciāls, %	**12**
Cirkularitātes profils	**Nav jāveic īpašas darbības, lai nodotu otrreizējai pārstrādei**
Atgriešana	**Jā**
WEEE marķējums	**Eiropas Savienības tirgū no šī produkta ir jāatbrīvojas, ievērojot noteiktu atkritumu savākšanas kārtību, un produkts nedrīkst nonākt sadzīves atkritumu tvertnēs.**

Image of product / Alternate images

Alternative







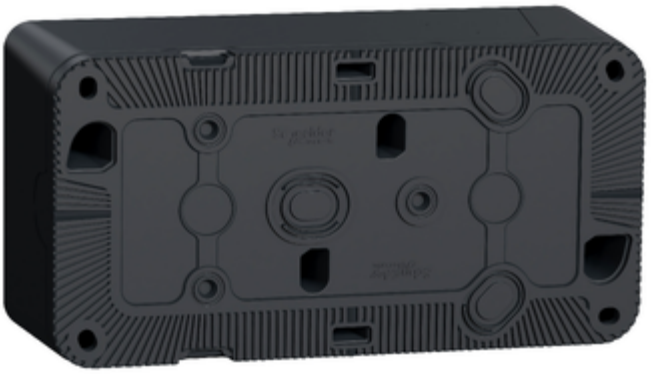





Produkta datu lapa MUR36029



Image of product in real life situation

