Produkta datu lapa

Specifikācijas

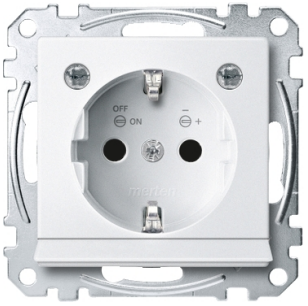

Kontaktligzda, Merten System M, mehānisms ar stiprinājuma rāmi, 2P + E, 16A, Schuko, bezskrūvju spailes polāri balts

MEG2304-0419

Galvenā

Diapazons	Merten
Produkta nosaukums	System M
Ierīces prezentācija	Mehānisms ar stiprinājuma rāmi un vāka plāksni
izejas standarts	Vācu
Produkta vai sastāvdaļas veids	Kontaktligzda
Papildus informācija par savienojuma ligzdu	Ar marķētu virsmu Slēģi

Papildinošs

Vietējā signalizācija	Ar apgaismojumu
Polu izskartojums izvadā	2P+E
Elektroinstalācijas ierīces montāža	Iebūvējams
Fiksācijas režīms	Ar skrūvēm un spīlēm
Krāsas tonis	polāri balts (RAL 9010)
Savienojuma vieta	Bezskrūvju spailes
nominālā strāva	16 A
[Ue] nominālais darba spriegums	230 V
Kontaktligzdu skaits	1
Aesthetic dimension	55 x 55 mm
Virsmas apdare	Matēts

Vide

IP aizsardzības pakāpe	IP20

Iepakošanas vienības

Pirmā iepakojuma vienības tips	PCE
Vienību skaits 1. iepakojumā	1
1. iepakojuma augstums	5,600 cm
1. iepakojuma platums	7,600 cm
1. iepakojuma garums	7,600 cm
1. iepakojuma svars	98,000 g
Otrā iepakojuma vienības tips	CAR
Vienību skaits 2. iepakojumā	50

Ir sasniegts maksimālais salīdzināmo produktu skaits. Lūdzu, atveriet sadaļu Salīdzināt produktus #SAITE# un izdzēsiet kādu produktu, lai turpinātu.

2. iepakojuma augstums	19,800 cm
2. iepakojuma platums	30,800 cm
2. iepakojuma garums	40,700 cm
2. iepakojuma svars	5,294 kg

Līguma garantija

Garantija (mēnešos)	18

Environmental Data

Schneider Electric mērķis ir līdz 2050. gadam sasniegt nulles emisiju statusu, izmantojot piegādes ķēdes partnerību, zemākas ietekmes materiālus un cirkularitāti, izmantojot mūsu pašreizējo kampaņu "Use Better, Use Longer, Use Again", lai pagarinātu produktu kalpošanas laiku un to pārstrādājamību.

Environmental Data skaidrojums >

Kā mēs novērtējam produktu ilgtspēju >

Ietekme uz vidi

Vides informācijas publiskošana	Produkta ietekme uz vidi

Use Better

Materiāli un iepakojums

Vidējais pārstrādātās plastmasas procentuālais saturs	40 %
Iepakojums izgatavots no pārstrādāta kartona	Nē
Iepakojums bez plastmasas	Jā
SCIP numurs	52b60409-d705-46c7-9ba3-cc3ef6e307da
ES RoHS direktīva	Atbilst, Izmantojot Izņēmumu
REACh regula	Atsauce satur vielas virs noteiktās normas, kas rada ļoti lielas bažas

Use Again

Pārsaiņošana un atkārtota ražošana

Cirkularitātes profils	Nav jāveic īpašas darbības, lai nodotu otrreizējai pārstrādei
Atgriešana	Jā
WEEE marķējums	Eiropas Savienības tirgū no šī produkta ir jāatbrīvojas, ievērojot noteiktu atkritumu savākšanas kārtību, un produkts nedrīkst nonākt sadzīves atkritumu tvertnēs.