Produkta datu lapa

Specifikācijas



Rozete, Sedna Design & Elements, 16A, 250V, zemējuma kontakts, ar aizsargu, bez skrūvēm, PRO, matēta titāna apdare

SDD172012U

Galvenā

diapazona nosaukums	Sedna Design & Elements
Diapazons	Sedna
funkcija	Kontaktligzda
piegādes veids	Komplektā bez nsoegrāmja
Ierīces montāža	Iebūvējams Virsmas
Polu izskartojums izvadā	2P+E
Izejas standarta apraksts	Pin zeme
Krāsas tonis	birstēts titāns (Pantone 10397C)
Daudzums komplektā	1 gab
Iepakojuma tips	"Flow-pack"kiepakojums

Papildinošs

Fiksācijas režīms	skrūves vai spīles , spīļu darbības diapazons : 52…69 mm
Kontaktligzdu skaits	1
Izejas standarts	CEE 7/5
Vāka tips	Ar slēģiem
Virsmas apdare	Glancēts
virsmas apstrāde	UV Printing
Materiāls	PC (polikarbonāts)
nominālā strāva	16 A
[Ue] nominālais darba spriegums	250 V
Tīkla veids	AC
Tīkla frekvence	50 Hz
savienojumu veids	Bezskrūvju spailes
Stieples noņemšanas garums	13 mm
vadu struktūra	Stingrs Elastīgs Iesprūdusi
savienojuma kapacitāte	2 kabelis(-i) 1,5…2,5 mm²
redzamās daļas dziļums	29 mm
Augstums	73 mm
Platums	73 mm

Ir sasniegts maksimālais saīdzināmo produktu skaits. Lūdzu, atveriet sadaļu Salīdzināt produktus #SAITE# un izdzēsiet kādu produktu, lai turpinātu.

Dziļums	38 mm
Neto svars	0,065 kg
Triecienizturības klase (IK)	IK02

Vide

atbilstības zīme	CE
Standarti	IEC 60884-1
IP aizsardzības pakāpe	IP20

Iepakošanas vienības

Pirmā iepakojuma vienības tips	PCE
Vienību skaits 1. iepakojumā	1
1. iepakojuma augstums	4,5 cm
1. iepakojuma platums	8,5 cm
1. iepakojuma garums	8,5 cm
1. iepakojuma svars	68 g
Otrā iepakojuma vienības tips	BB1
Vienību skaits 2. iepakojumā	10
2. iepakojuma augstums	9,5 cm
2. iepakojuma platums	18,5 cm
2. iepakojuma garums	27,5 cm
2. iepakojuma svars	770 g
Trešā iepakojuma vienības tips	S04
Vienību skaits 3. iepakojumā	120
3. iepakojuma augstums	30 cm
3. iepakojuma platums	40 cm
3. iepakojuma garums	60 cm
3. iepakojuma svars	10 kg

Līguma garantija

Garantija (mēnešos)	18

Environmental Data

Schneider Electric mērķis ir līdz 2050. gadam sasniegt nulles emisiju statusu, izmantojot piegādes ķēdes partnerību, zemākas ietekmes materiālus un cirkularitāti, izmantojot mūsu pašreizējo kampaņu "Use Better, Use Longer, Use Again", lai pagarinātu produktu kalpošanas laiku un to pārstrādājamību.

Environmental Data skaidrojums >

Kā mēs novērtējam produktu ilgtspēju >

Ietekme uz vidi

Kopējā dzīves cikla oglekļa pēda	**0.7 kg CO2 eq.**
Ražošanas posma oglekļa pēdas nospiedums [A1–A3]	**0.3 kg CO2 eq.**
Izplatīšanas posma oglekļa pēdas nospiedums [A4]	**0 kg CO2 eq.**
Uzstādīšanas posma oglekļa pēdas nospiedums [A5]	**0 kg CO2 eq.**
Lietošanas posma oglekļa pēdas nospiedums [B2, B3, B4, B6]	**0.3 kg CO2 eq.**
Dzīves cikla beigu posma oglekļa pēdas nospiedums [C1–C4]	**0.1 kg CO2 eq.**
Vides informācijas publiskošana	**Produkta ietekme uz vidi**

Use Better

Materiāli un iepakojums

Iepakojums izgatavots no pārstrādāta kartona	**Jā**
Iepakojums bez plastmasas	**Nē**
SCIP numurs	**89350e0d-a4ac-4516-bf86-fdaed8a227fc**
ES RoHS direktīva	**Atbilst, Izmantojot Izņēmumu**
REACh regula	**Atsauce satur vielas virs noteiktās normas, kas rada ļoti lielas bažas**

Use Again

Pārsaiņošana un atkārtota ražošana

Pārstrādājamības potenciāls, %	**59**
Cirkularitātes profils	**Nav jāveic īpašas darbības, lai nodotu otrreizējai pārstrādei**
Atgriešana	**No**
WEEE marķējums	**Eiropas Savienības tirgū no šī produkta ir jāatbrīvojas, ievērojot noteiktu atkritumu savākšanas kārtību, un produkts nedrīkst nonākt sadzīves atkritumu tvertnēs.**

Image of product / Alternate images

Alternative





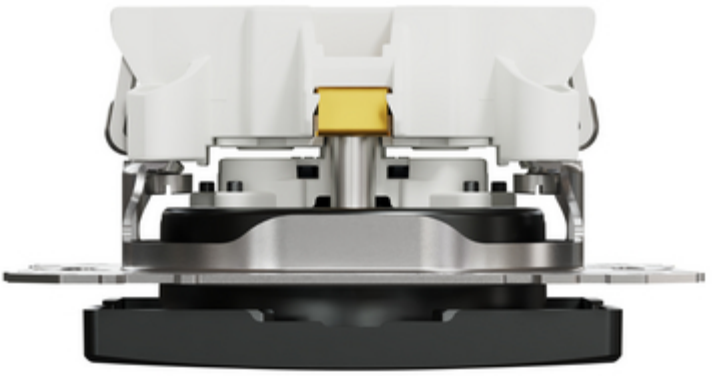

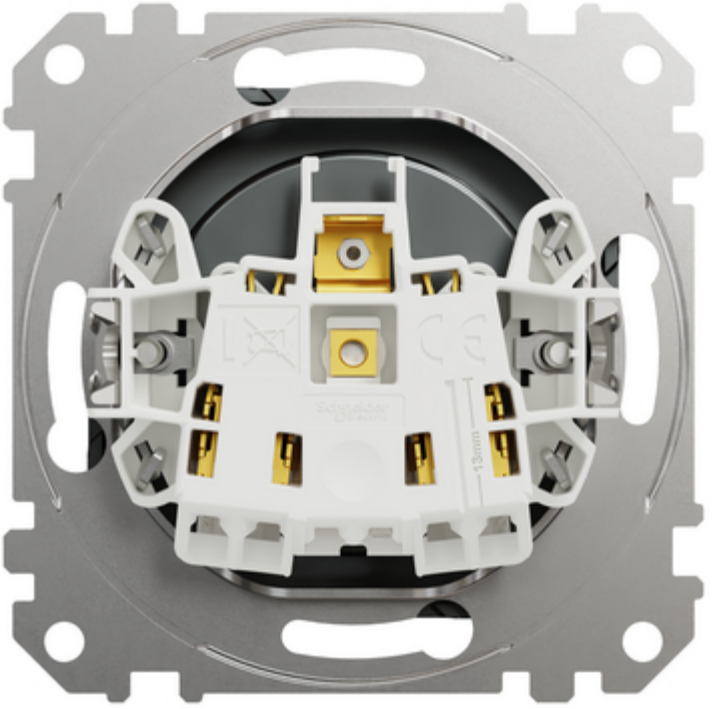

Produkta datu lapa SDD172012U







