Produkta datu lapa

Specifikācijas

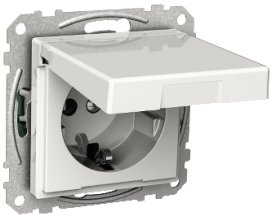

Kontaktligzda, Exxact, mehānisms ar stiprinājuma rāmi, 2P + E, 16A, Schuko, ar aizvaru, bezskrūvju spailes baltas

WDE002177

Galvenā

Diapazons	Exxact
Produkta vai sastāvdaļas veids	Kontaktligzda
Ierīces lietojumprogramma	Enerģijas padeve
Polu izskartojums izvadā	2P+E
Kontaktligzdu skaits	1
nominālā strāva	16 A
Nodrošināts aprīkojums	Spīles papildu fiksācijai
Krāsas tonis	balts (RAL 9003)
Daudzums komplektā	Komplektā 10

Papildinošs

Ierīces prezentācija	Mehānisms ar stiprinājuma rāmi
Ierīces montāža	Iebūvējams
Izejas standarts	CEE 7/3
Izejas standarta apraksts	Sānu zeme
Papildus informācija par savienojuma ligzdu	Ar veramu vāciņu
Vāka tips	Ar slēģiem
[Ue] nominālais darba spriegums	250 V
Tīkla veids	AC
Fiksācijas režīms	Ar skrūvēm
Materiāls	ASA + dators
virsmas apstrāde	Neapstrādāts
Virsmas apdare	Glancēts
Savienojuma vieta	Bezskrūvju spailes
Spailes savienojuma kapacitāte	1 x 1.5...2 x 2.5 mm² pie cietskabelis(-i) 1 x 1.5...2 x 2.5 mm² pie cietsavītskabelis(-i)
IP aizsardzības pakāpe	IP20
Iebūvēšanas dziļums	28 mm
Augstums	71 mm
Dziļums	47,0 mm
Platums	71 mm
Projicēšanas dziļums	19 mm

Ir sasniegts maksimālais salīdzināmo produktu skaits. Lūdzu, atveriet sadaļu Salīdzināt produktus #SAITE# un izdzēsiet kādu produktu, lai turpinātu.

Vide

Standarti	DIN VDE 0620-1 SS 4280834 IEC 60884-1 SFS 5610:2004
Produkta sertifikācija	SEMKO NEMKO FIMKO

Iepakošanas vienības

Pirmā iepakojuma vienības tips	PCE
Vienību skaits 1. iepakojumā	1
1. iepakojuma augstums	4,800 cm
1. iepakojuma platums	7,300 cm
1. iepakojuma garums	12,200 cm
1. iepakojuma svars	86,000 g
Otrā iepakojuma vienības tips	BB1
Vienību skaits 2. iepakojumā	10
2. iepakojuma augstums	9,200 cm
2. iepakojuma platums	28,700 cm
2. iepakojuma garums	42,700 cm
2. iepakojuma svars	860,000 g
Trešā iepakojuma vienības tips	CAR
Vienību skaits 3. iepakojumā	60
3. iepakojuma augstums	32,100 cm
3. iepakojuma platums	39,600 cm
3. iepakojuma garums	29,400 cm
3. iepakojuma svars	5,160 kg

Līguma garantija

Garantija (mēnešos)	18

Environmental Data

Schneider Electric mērķis ir līdz 2050. gadam sasniegt nulles emisiju statusu, izmantojot piegādes ķēdes partnerību, zemākas ietekmes materiālus un cirkularitāti, izmantojot mūsu pašreizējo kampaņu "Use Better, Use Longer, Use Again", lai pagarinātu produktu kalpošanas laiku un to pārstrādājamību.

Environmental Data skaidrojums >

Kā mēs novērtējam produktu ilgtspēju >

Ietekme uz vidi

Kopējā dzīves cikla oglekļa pēda	**1 kg CO2 eq.**
Ražošanas posma oglekļa pēdas nospiedums [A1–A3]	**0.6 kg CO2 eq.**
Izplatīšanas posma oglekļa pēdas nospiedums [A4]	**0.1 kg CO2 eq.**
Uzstādīšanas posma oglekļa pēdas nospiedums [A5]	**0 kg CO2 eq.**
Lietošanas posma oglekļa pēdas nospiedums [B2, B3, B4, B6]	**0 kg CO2 eq.**
Dzīves cikla beigu posma oglekļa pēdas nospiedums [C1–C4]	**0.3 kg CO2 eq.**
Vides informācijas publiskošana	**Produkta ietekme uz vidi**

Use Better

Materiāli un iepakojums

Iepakojums izgatavots no pārstrādāta kartona	**Jā**
Iepakojums bez plastmasas	**Nē**
SCIP numurs	**89350e0d-a4ac-4516-bf86-fdaed8a227fc**
ES RoHS direktīva	**Atbilst, Izmantojot Izņēmumu**
REACh regula	**Atsauce satur vielas virs noteiktās normas, kas rada ļoti lielas bažas**

Use Again

Pārsaiņošana un atkārtota ražošana

Pārstrādājamības potenciāls, %	**44**
Cirkularitātes profils	**Nav jāveic īpašas darbības, lai nodotu otrreizējai pārstrādei**
Atgriešana	**Jā**
WEEE marķējums	**Eiropas Savienības tirgū no šī produkta ir jāatbrīvojas, ievērojot noteiktu atkritumu savākšanas kārtību, un produkts nedrīkst nonākt sadzīves atkritumu tvertnēs.**