# Produkta datu lapa

Specifikācijas



## 2 Kontaktligzda, Exxact, mehānisms ar stiprinājuma rāmi, 2P + E, 16A, Schuko, ar aizvaru, bezskrūvju spailes baltas

WDE002184

## Galvenā

| | |
|---|---|
| **Diapazons** | Exxact |
| **Produkta vai sastāvdaļas veids** | Kontaktligzda |
| **Ierīces lietojumprogramma** | Enerģijas padeve |
| **Polu izskartojums izvadā** | 2P+E |
| **Kontaktligzdu skaits** | 2 |
| **nominālā strāva** | 16 A |
| **Krāsas tonis** | balts ( RAL 9003) |
| **Daudzums komplektā** | Komplektā 5 |

## Papildinošs

| | |
|---|---|
| **Ierīces prezentācija** | Mehānisms ar stiprinājuma rāmi |
| **Ierīces montāža** | Iebūvējams |
| **Izejas standarts** | CEE 7/3 |
| **Izejas standarta apraksts** | Sānu zeme |
| **Vāka tips** | Ar slēģiem |
| **[Ue] nominālais darba spriegums** | 250 V |
| **Tīkla veids** | AC |
| **Fiksācijas režīms** | Ar spīļu komplektu |
| **Materiāls** | ASA + dators |
| **virsmas apstrāde** | Neapstrādāts |
| **Virsmas apdare** | Glancēts |
| **Savienojuma vieta** | Bezskrūvju spailes |
| **Savienojumu cilpu skaits** | 2 |
| **Spailes savienojuma kapacitāte** | 1 x 1.5...2 x 2.5 mm² pie cietskabelis(-i)<br>1 x 1.5...2 x 2.5 mm² pie cietsavītskabelis(-i) |
| **IP aizsardzības pakāpe** | IP21 |
| **Iebūvēšanas dziļums** | 32,4 mm |
| **Augstums** | 88,1 mm |
| **Dziļums** | 44,2 mm |
| **Platums** | 71 mm |
| **Projicēšanas dziļums** | 11,8 mm |

Ir sasniegts maksimālais salīdzināmo produktu skaits. Lūdzu, atveriet sadaļu Salīdzināt produktus #SAITE# un izdzēsiet kādu produktu, lai turpinātu.

## Vide

| | |
|---|---|
| **Standarti** | IEC 60884-1<br>SFS 5610:2004<br>SS 4280834<br>DIN VDE 0620-1 |
| **Produkta sertifikācija** | SEMKO<br>NEMKO<br>FIMKO |

## Iepakošanas vienības

| | |
|---|---|
| **Pirmā iepakojuma vienības tips** | PCE |
| **Vienību skaits 1. iepakojumā** | 1 |
| **1. iepakojuma augstums** | 5,800 cm |
| **1. iepakojuma platums** | 7,700 cm |
| **1. iepakojuma garums** | 11,000 cm |
| **1. iepakojuma svars** | 100,000 g |
| **Otrā iepakojuma vienības tips** | BB1 |
| **Vienību skaits 2. iepakojumā** | 5 |
| **2. iepakojuma augstums** | 10,500 cm |
| **2. iepakojuma platums** | 26,200 cm |
| **2. iepakojuma garums** | 9,700 cm |
| **2. iepakojuma svars** | 568,000 g |
| **Trešā iepakojuma vienības tips** | CAR |
| **Vienību skaits 3. iepakojumā** | 60 |
| **3. iepakojuma augstums** | 34,000 cm |
| **3. iepakojuma platums** | 28,500 cm |
| **3. iepakojuma garums** | 39,500 cm |
| **3. iepakojuma svars** | 7,240 kg |

## Līguma garantija

| | |
|---|---|
| **Garantija (mēnešos)** | 18 |

## Environmental Data

Schneider Electric mērķis ir līdz 2050. gadam sasniegt nulles emisiju statusu, izmantojot piegādes ķēdes partnerību, zemākas ietekmes materiālus un cirkularitāti, izmantojot mūsu pašreizējo kampaņu "Use Better, Use Longer, Use Again", lai pagarinātu produktu kalpošanas laiku un to pārstrādājamību.

Environmental Data skaidrojums >

Kā mēs novērtējam produktu ilgtspēju >

### Ietekme uz vidi

| | |
|---|---|
| Kopējā dzīves cikla oglekļa pēda | **12 kg CO2 eq.** |
| Ražošanas posma oglekļa pēdas nospiedums [A1–A3] | **0.6 kg CO2 eq.** |
| Izplatīšanas posma oglekļa pēdas nospiedums [A4] | **0 kg CO2 eq.** |
| Uzstādīšanas posma oglekļa pēdas nospiedums [A5] | **0 kg CO2 eq.** |
| Lietošanas posma oglekļa pēdas nospiedums [B2, B3, B4, B6] | **11 kg CO2 eq.** |
| Dzīves cikla beigu posma oglekļa pēdas nospiedums [C1–C4] | **0.3 kg CO2 eq.** |
| Vides informācijas publiskošana | **Produkta ietekme uz vidi** |

## Use Better

### Materiāli un iepakojums

| | |
|---|---|
| Iepakojums izgatavots no pārstrādāta kartona | **Jā** |
| Iepakojums bez plastmasas | **Nē** |
| ES RoHS direktīva | **Atbilst** |
| REACh regula | **Nesatur ļoti bīstamas vielas virs moteiktās normas** |

## Use Again

### Pārsaiņošana un atkārtota ražošana

| | |
|---|---|
| Pārstrādājamības potenciāls, % | **40** |
| Cirkularitātes profils | **Nav jāveic īpašas darbības, lai nodotu otrreizējai pārstrādei** |
| Atgriešana | **Jā** |
| WEEE marķējums | **Eiropas Savienības tirgū no šī produkta ir jāatbrīvojas, ievērojot noteiktu atkritumu savākšanas kārtību, un produkts nedrīkst nonākt sadzīves atkritumu tvertnēs.** |

Image of product / Alternate images

**Alternative**

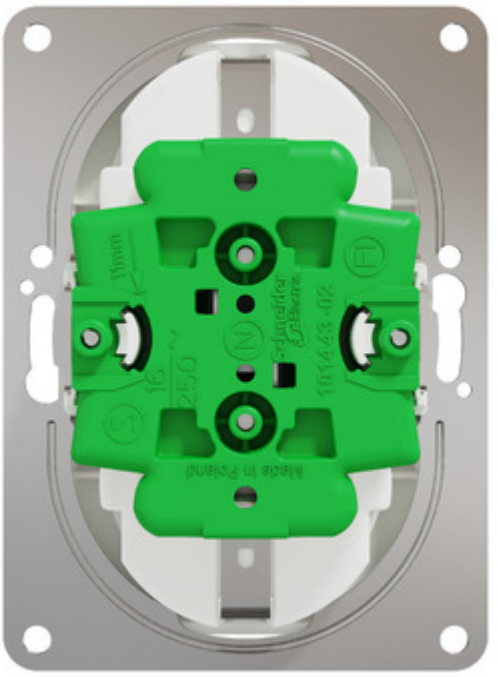


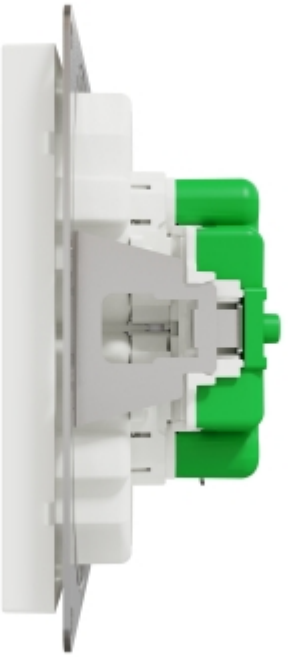

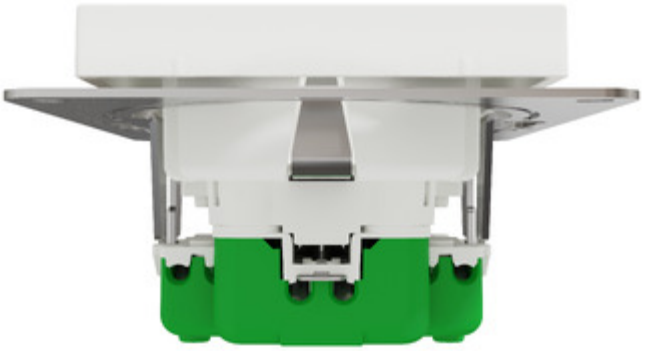



# Produkta datu lapa WDE002184





