Produkta datu lapa

Specifikācijas

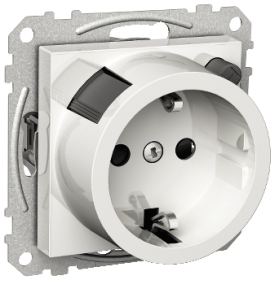

Kontaktligzda, Exxact, mehānisms ar stiprinājuma rāmi, 2P + E, 16A, Schuko, bezskrūvju spailes baltas

WDE002723

Galvenā

Diapazons	Exxact
Produkta vai sastāvdaļas veids	Kontaktligzda
Polu izskartojums izvadā	2P+E
Kontaktligzdu skaits	1
nominālā strāva	16 A
Krāsas tonis	balts (RAL 9003)

Papildinošs

Ierīces prezentācija	Mehānisms ar stiprinājuma rāmi
Ierīces montāža	Iebūvējams
Izejas standarts	CEE 7/3
Izejas standarta apraksts	Sānu zeme
[Ue] nominālais darba spriegums	230 V
Tīkla veids	AC
Fiksācijas režīms	Ar skrūvēm
Materiāls	PC (polikarbonāts)
virsmas apstrāde	Neapstrādāts
Virsmas apdare	Glancēts
Savienojuma vieta	Bezskrūvju spailes
Spailes savienojuma kapacitāte	1 x 1.5...2 x 2.5 mm² pie ciets kabelis(-i) 1 x 1.5...2 x 2.5 mm² pie ciets savīts kabelis(-i)
IP aizsardzības pakāpe	IP20
Iebūvēšanas dziļums	32 mm
Augstums	71 mm
Dziļums	67,0 mm
Platums	71 mm
Projicēšanas dziļums	35 mm

Vide

Standarti	IEC 60884-1 SS 4280834 DIN VDE 0620-1 SFS 5610:2004 EN 61008

Ir sasniegts maksimālais saīdzināmo produktu skaits. Lūdzu, atveriet sadaļu Salīdzināt produktus #SAITE# un izdzēsiet kādu produktu, lai turpinātu.

Produkta sertifikācija	CE NEMKO SEMKO FIMKO

Iepakošanas vienības

Pirmā iepakojuma vienības tips	PCE
Vienību skaits 1. iepakojumā	1
1. iepakojuma augstums	7,600 cm
1. iepakojuma platums	7,600 cm
1. iepakojuma garums	9,600 cm
1. iepakojuma svars	164,000 g

Līguma garantija

Garantija (mēnešos)	18

Environmental Data

Schneider Electric mērķis ir līdz 2050. gadam sasniegt nulles emisiju statusu, izmantojot piegādes ķēdes partnerību, zemākas ietekmes materiālus un cirkularitāti, izmantojot mūsu pašreizējo kampaņu "Use Better, Use Longer, Use Again", lai pagarinātu produktu kalpošanas laiku un to pārstrādājamību.

Environmental Data skaidrojums >

Kā mēs novērtējam produktu ilgtspēju >

Ietekme uz vidi

Kopējā dzīves cikla oglekļa pēda	**13 kg CO2 eq.**
Ražošanas posma oglekļa pēdas nospiedums [A1–A3]	**1 kg CO2 eq.**
Izplatīšanas posma oglekļa pēdas nospiedums [A4]	**0 kg CO2 eq.**
Uzstādīšanas posma oglekļa pēdas nospiedums [A5]	**0 kg CO2 eq.**
Lietošanas posma oglekļa pēdas nospiedums [B2, B3, B4, B6]	**11 kg CO2 eq.**
Dzīves cikla beigu posma oglekļa pēdas nospiedums [C1–C4]	**0.5 kg CO2 eq.**
Vides informācijas publiskošana	**Produkta ietekme uz vidi**

Use Better

Materiāli un iepakojums

Iepakojums izgatavots no pārstrādāta kartona	**Nē**
Iepakojums bez plastmasas	**Nē**
ES RoHS direktīva	**Atbilst**
REACh regula	**Nesatur ļoti bīstamas vielas virs moteiktās normas**

Use Again

Pārsaiņošana un atkārtota ražošana

Pārstrādājamības potenciāls, %	**40**
Cirkularitātes profils	**Nav jāveic īpašas darbības, lai nodotu otrreizējai pārstrādei**
Atgriešana	**Jā**
WEEE marķējums	**Eiropas Savienības tirgū no šī produkta ir jāatbrīvojas, ievērojot noteiktu atkritumu savākšanas kārtību, un produkts nedrīkst nonākt sadzīves atkritumu tvertnēs.**