Produkta datu lapa

Specifikācijas



Telefona ligzda, Sedna Design & Elements, 2xRJ11, PRO, balts

SDD111492

Galvenā

Diapazons	Sedna
funkcija	Telefona kontaktligzda
Ierīces lietojumprogramma	Komunikācija
piegādes veids	Mehānisms ar stiprinājuma rāmi
telefona savienotāja veids	2 x RJ11
Galvenās krāsas tonis	Balts
Krāsas tonis	balts (RAL 9003)

Papildinošs

Fiksācijas režīms	spīles , spīļu darbības diapazons : 51…68 mm skrūves
montāža	Iebūvējams
Virsmas apdare	Glancēts
virsmas apstrāde	Neapstrādāts
redzamo daļu materiāls	Termoplastiska ABS-UV stabilizēta
savienojumu veids	IDC
vadu struktūra	Stingrs Elastīgs
Augstums	73 mm
Platums	73 mm
Dziļums	37 mm
redzamās daļas dziļums	13 mm

Vide

IP aizsardzības pakāpe	IP20
Triecienizturības klase (IK)	IK02

Iepakošanas vienības

Pirmā iepakojuma vienības tips	PCE
Vienību skaits 1. iepakojumā	1
1. iepakojuma augstums	4,000 cm
1. iepakojuma platums	8,000 cm
1. iepakojuma garums	8,000 cm

Ir sasniegts maksimālais saīdzināmo produktu skaits. Lūdzu, atveriet sadaļu Saīdzināt produktus #SAITE# un izdzēsiet kādu produktu, lai turpinātu.

1. iepakojuma svars	64,000 g
Otrā iepakojuma vienības tips	BB1
Vienību skaits 2. iepakojumā	10
2. iepakojuma augstums	9,300 cm
2. iepakojuma platums	18,500 cm
2. iepakojuma garums	27,500 cm
2. iepakojuma svars	766,000 g
Trešā iepakojuma vienības tips	S03
Vienību skaits 3. iepakojumā	60
3. iepakojuma augstums	30,000 cm
3. iepakojuma platums	30,000 cm
3. iepakojuma garums	40,000 cm
3. iepakojuma svars	5,023 kg

Līguma garantija

Garantija (mēnešos)	18

Environmental Data

Schneider Electric mērķis ir līdz 2050. gadam sasniegt nulles emisiju statusu, izmantojot piegādes ķēdes partnerību, zemākas ietekmes materiālus un cirkularitāti, izmantojot mūsu pašreizējo kampaņu "Use Better, Use Longer, Use Again", lai pagarinātu produktu kalpošanas laiku un to pārstrādājamību.

Environmental Data skaidrojums >

Kā mēs novērtējam produktu ilgtspēju >

Ietekme uz vidi

Kopējā dzīves cikla oglekļa pēda	**0.4 kg CO2 eq.**
Ražošanas posma oglekļa pēdas nospiedums [A1–A3]	**0.2 kg CO2 eq.**
Izplatīšanas posma oglekļa pēdas nospiedums [A4]	**0 kg CO2 eq.**
Uzstādīšanas posma oglekļa pēdas nospiedums [A5]	**0 kg CO2 eq.**
Lietošanas posma oglekļa pēdas nospiedums [B2, B3, B4, B6]	**0 kg CO2 eq.**
Dzīves cikla beigu posma oglekļa pēdas nospiedums [C1–C4]	**0.1 kg CO2 eq.**
Vides informācijas publiskošana	**Produkta ietekme uz vidi**

Use Better

Materiāli un iepakojums

Iepakojums izgatavots no pārstrādāta kartona	**Jā**
Iepakojums bez plastmasas	**Nē**
ES RoHS direktīva	**Atbilst**
REACh regula	**Nesatur ļoti bīstamas vielas virs moteiktās normas**

Use Again

Pārsaiņošana un atkārtota ražošana

Pārstrādājamības potenciāls, %	**41**
Cirkularitātes profils	**Informācija par ekspluatācijas izbeigšanu**
Atgriešana	**Jā**

Image of product / Alternate images

Alternative






CAT.5
CAT.5



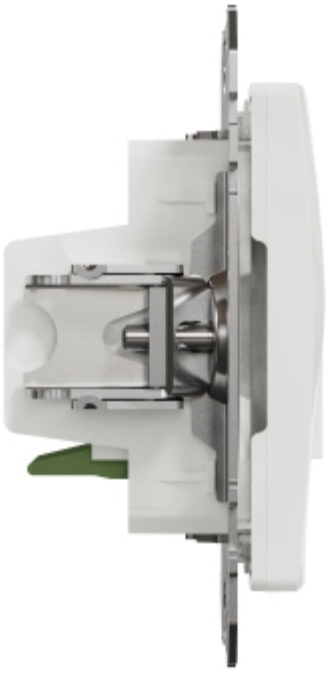

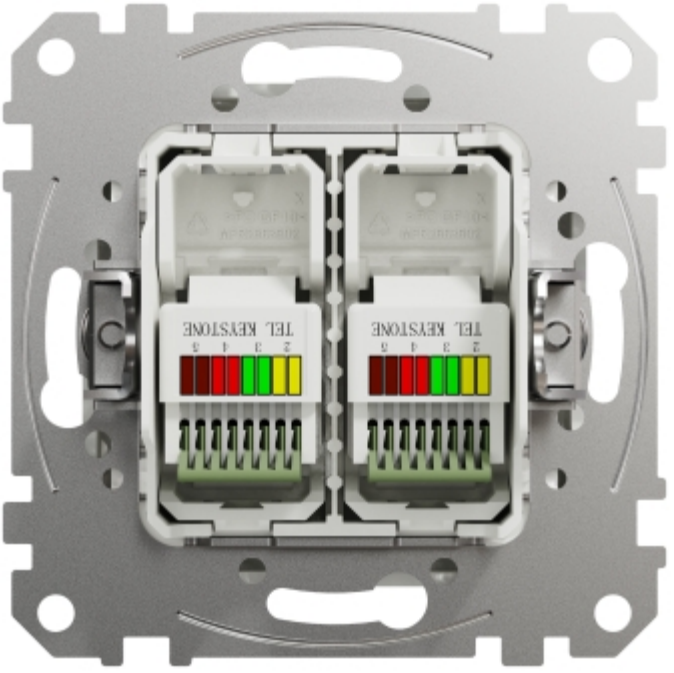
TEL KEYSTONE
TEL KEYSTONE

Produkta datu lapa SDD111492

