Produkta datu lapa

Specifikācijas

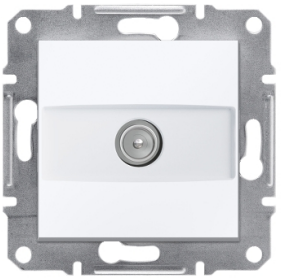

Asfora, TV kontaktligzda, 1 dB, balta

EPH3270121

Galvenā

Diapazons	Asfora
Produkta vai sastāvdaļas veids	TV ligzda
Ierīces prezentācija	Mehānisms ar stiprinājuma rāmi
TV savienojuma ligzdas tips	Līnijas beigu (terminmāla ligzda)
Papildus infomācija par elektroinstalācijas ierīcēm	Sērijveida sadales sistēmām Paralēlām sadales sistēmām
Iepakojuma tips	"Flow-pack"kiepakojums

Papildinošs

Ierīces montāža	Iebūvējams
Fiksācijas režīms	spīles 51…80 mm
Kontaktligzdu skaits	1
TV spraudnis	Male IEC 9.52 mm
Vājināšanās	1 dB
Krāsas tonis	balts
Virsmas apdare	Glancēts
Materiāls	ABS (akrilnitrila butadiēna-stirols) : centrālā plāksne
Līdzstrāvas plūsma	Nē
Skaits vienā līnijā	1
Savienojuma vieta	Bezskrūvju spailes
Strāvas vadītāja materiāls	Varš
Augstums	71 mm
Platums	71 mm
Dziļums	38 mm
Projicēšanas dziļums	10 mm
Neto svars	0,075 kg
IP aizsardzības pakāpe	IP20

Vide

Kvalitātes zīmes	CE

Iepakošanas vienības

Pirmā iepakojuma vienības tips	PCE

Ir sasniegts maksimālais saīdzināmo produktu skaits. Lūdzu, atveriet sadaļu Saīdzināt produktus #SAITE# un izdzēsiet kādu produktu, lai turpinātu.

Vienību skaits 1. iepakojumā	1
1. iepakojuma augstums	7,100 cm
1. iepakojuma platums	3,800 cm
1. iepakojuma garums	7,100 cm
1. iepakojuma svars	74,000 g
Otrā iepakojuma vienības tips	BB1
Vienību skaits 2. iepakojumā	10
2. iepakojuma augstums	9,000 cm
2. iepakojuma platums	18,000 cm
2. iepakojuma garums	27,000 cm
2. iepakojuma svars	760,000 g
Trešā iepakojuma vienības tips	S04
Vienību skaits 3. iepakojumā	120
3. iepakojuma augstums	30,000 cm
3. iepakojuma platums	40,000 cm
3. iepakojuma garums	60,000 cm
3. iepakojuma svars	9,770 kg

Līguma garantija

Garantija (mēnešos)	18

Environmental Data

Schneider Electric mērķis ir līdz 2050. gadam sasniegt nulles emisiju statusu, izmantojot piegādes ķēdes partnerību, zemākas ietekmes materiālus un cirkularitāti, izmantojot mūsu pašreizējo kampaņu "Use Better, Use Longer, Use Again", lai pagarinātu produktu kalpošanas laiku un to pārstrādājamību.

Environmental Data skaidrojums >

Kā mēs novērtējam produktu ilgtspēju >

Ietekme uz vidi

Kopējā dzīves cikla oglekļa pēda	**0.6 kg CO2 eq.**
Ražošanas posma oglekļa pēdas nospiedums [A1–A3]	**0.5 kg CO2 eq.**
Izplatīšanas posma oglekļa pēdas nospiedums [A4]	**0 kg CO2 eq.**
Uzstādīšanas posma oglekļa pēdas nospiedums [A5]	**0 kg CO2 eq.**
Lietošanas posma oglekļa pēdas nospiedums [B2, B3, B4, B6]	**0 kg CO2 eq.**
Dzīves cikla beigu posma oglekļa pēdas nospiedums [C1–C4]	**0 kg CO2 eq.**
Vides informācijas publiskošana	**Produkta ietekme uz vidi**

Use Better

Materiāli un iepakojums

Iepakojums izgatavots no pārstrādāta kartona	**Nē**
Iepakojums bez plastmasas	**Nē**
ES RoHS direktīva	**Atbilst**
REACh regula	**Nesatur ļoti bīstamas vielas virs moteiktās normas**

Use Again

Pārsaiņošana un atkārtota ražošana

Pārstrādājamības potenciāls, %	**57**
Cirkularitātes profils	**Informācija par ekspluatācijas izbeigšanu**
Atgriešana	**No**