# Produkta datu lapa

Specifikācijas

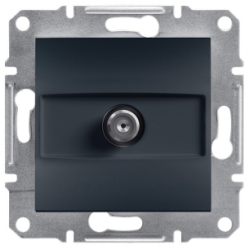

## Asfora, SAT ligzdas gals, 1dB, antracīts

EPH3700171

## Galvenā

| | |
|---|---|
| **Diapazons** | Asfora |
| **Produkta vai sastāvdaļas veids** | SAT ligzda |
| **Ierīces prezentācija** | Mehānisms ar stiprinājuma rāmi |
| **TV savienojuma ligzdas tips** | Līnijas beigu (terminmāla ligzda) |
| **Papildus infomācija par elektroinstalācijas ierīcēm** | Paralēlām sadales sistēmām<br>Sērijveida sadales sistēmām |
| **Iepakojuma tips** | "Flow-pack"kiepakojums |

## Papildinošs

| | |
|---|---|
| **Ierīces montāža** | Iebūvējams |
| **Fiksācijas režīms** | spīles 51…80 mm |
| **Kontaktligzdu skaits** | 1 |
| **SAT spraudnis** | F tips |
| **Vājināšanās** | 1 dB |
| **Krāsas tonis** | antracīts |
| **Virsmas apdare** | Krāsotas |
| **Materiāls** | ABS (akrilnitrila butadiēna-stirols) : centrālā plāksne |
| **Līdzstrāvas plūsma** | SAT ligzdā |
| **Skaits vienā līnijā** | 1 |
| **Savienojuma vieta** | Bezskrūvju spailes |
| **Strāvas vadītāja materiāls** | Varš |
| **Augstums** | 71 mm |
| **Platums** | 71 mm |
| **Dziļums** | 42 mm |
| **Projicēšanas dziļums** | 13 mm |
| **Neto svars** | 0,075 kg |
| **IP aizsardzības pakāpe** | IP20 |

## Vide

| | |
|---|---|
| **Kvalitātes zīmes** | CE |

## Iepakošanas vienības

| | |
|---|---|
| **Pirmā iepakojuma vienības tips** | PCE |

Ir sasniegts maksimālais saīdzināmo produktu skaits. Lūdzu, atveriet sadaļu Saīdzināt produktus #SAITE# un izdzēsiet kādu produktu, lai turpinātu.

| | |
|---|---|
| **Vienību skaits 1. iepakojumā** | 1 |
| **1. iepakojuma augstums** | 4,500 cm |
| **1. iepakojuma platums** | 7,000 cm |
| **1. iepakojuma garums** | 7,000 cm |
| **1. iepakojuma svars** | 72,000 g |
| **Otrā iepakojuma vienības tips** | BB1 |
| **Vienību skaits 2. iepakojumā** | 10 |
| **2. iepakojuma augstums** | 9,500 cm |
| **2. iepakojuma platums** | 18,500 cm |
| **2. iepakojuma garums** | 27,500 cm |
| **2. iepakojuma svars** | 796,000 g |
| **Trešā iepakojuma vienības tips** | S04 |
| **Vienību skaits 3. iepakojumā** | 120 |
| **3. iepakojuma augstums** | 30,000 cm |
| **3. iepakojuma platums** | 40,000 cm |
| **3. iepakojuma garums** | 60,000 cm |
| **3. iepakojuma svars** | 10,196 kg |

## Līguma garantija

| | |
|---|---|
| **Garantija (mēnešos)** | 18 |

## Environmental Data

Schneider Electric mērķis ir līdz 2050. gadam sasniegt nulles emisiju statusu, izmantojot piegādes ķēdes partnerību, zemākas ietekmes materiālus un cirkularitāti, izmantojot mūsu pašreizējo kampaņu "Use Better, Use Longer, Use Again", lai pagarinātu produktu kalpošanas laiku un to pārstrādājamību.

Environmental Data skaidrojums >

Kā mēs novērtējam produktu ilgtspēju >

### Ietekme uz vidi

| | |
|---|---|
| Kopējā dzīves cikla oglekļa pēda | **0.5 kg CO2 eq.** |
| Ražošanas posma oglekļa pēdas nospiedums [A1–A3] | **0.5 kg CO2 eq.** |
| Izplatīšanas posma oglekļa pēdas nospiedums [A4] | **0 kg CO2 eq.** |
| Uzstādīšanas posma oglekļa pēdas nospiedums [A5] | **0 kg CO2 eq.** |
| Lietošanas posma oglekļa pēdas nospiedums [B2, B3, B4, B6] | **0 kg CO2 eq.** |
| Dzīves cikla beigu posma oglekļa pēdas nospiedums [C1–C4] | **0 kg CO2 eq.** |
| Vides informācijas publiskošana | **Produkta ietekme uz vidi** |

## Use Better

### Materiāli un iepakojums

| | |
|---|---|
| Iepakojums izgatavots no pārstrādāta kartona | **Nē** |
| Iepakojums bez plastmasas | **Nē** |
| ES RoHS direktīva | **Atbilst** |
| REACh regula | **Nesatur ļoti bīstamas vielas virs moteiktās normas** |

## Use Again

### Pārsaiņošana un atkārtota ražošana

| | |
|---|---|
| Pārstrādājamības potenciāls, % | **57** |
| Cirkularitātes profils | **Informācija par ekspluatācijas izbeigšanu** |
| Atgriešana | **Jā** |